WWW.SEYHAN.BEL.TR

SEYHAN BELEDİYESİ

SEYHAN BELEDİYESİ

PERFORMANS PROGRAMI 2017

SEY
HAN
2017
PERFORMANS
PROGRAMI

SEYHAN BELEDİYESİ

PERFORMANS PROGRAMI 2017

A- Misyon ve Vizyon



MİSYONUMUZ

- İnsan odaklı hizmet vermek,
- Şeffaf/Hesap verebilir ve katılımcı bir yönetim anlayış ve modeli oluşturmak,
- Dezavantajlı bölgelerin ve toplumsal kesimlerin koşullarının iyileştirilmesine öncelik vermek,
- Belediye hizmetlerine kolay ve hızlı erişimi sağlamak,
- Teknolojik altyapı oluşturmak,
- Halk ile Belediye arasındaki güveni tesis etmek,
- Çevre duyarlılığını arttırmak,

VİZYONUMUZ

Vatandaş odaklı, sürdürülebilir, yenilikçi hizmet anlayışı ve proje uygulamalarıyla Seyhan'ı geliştirmek ve Seyhan halkının yaşam kalitesini arttırmak.

B-Yetki Görev ve Sorumluluklar

5393 Sayılı Belediye Kanunun 14. Maddesine göre Belediyenin görev ve sorumlulukları şunlardır:

• İmar, su ve kanalizasyon, ulaşım gibi kentsel alt yapı; coğrafî ve kent bilgi sistemleri; çevre ve çevre sağlığı, temizlik ve katı atık; zabıta, itfaiye, acil yardım, kurtarma ve ambulans; şehir içi trafik; defin ve mezarlıklar; ağaçlandırma, park ve yeşil alanlar; konut; kültür ve sanat, turizm ve tanıtım, gençlik ve spor; sosyal hizmet ve yardım, nikâh, meslek ve beceri kazandırma; ekonomi ve ticaretin geliştirilmesi hizmetlerini yapar veya yaptırır. Büyükşehir belediyeleri ile nüfusu 50.000'i geçen belediyeler, kadınlar ve çocuklar için koruma evleri açar.
• Devlete ait her derecedeki okul binalarının inşaatı ile bakım ve onarımını yapabilir veya yaptırabilir, her türlü araç, gereç ve malzeme ihtiyaçlarını karşılayabilir; sağlıkla ilgili her türlü tesisi açabilir ve işletebilir; kültür ve tabiat varlıkları ile tarihî dokunun ve kent tarihi bakımından önem taşıyan mekânların ve işlevlerinin korunmasını sağlayabilir; bu amaçla bakım ve onarımını yapabilir, korunması mümkün olmayanları aslına uygun olarak yeniden inşa edebilir. Gerektiğinde, öğrencilere, amatör spor kulüplerine malzeme verir ve gerekli desteği sağlar, her türlü amatör spor karşılaşmaları düzenler, yurt içi ve yurt dışı müsabakalarda üstün başarı gösteren veya derece alan sporculara belediye meclisi kararıyla ödül verebilir. Gıda bankacılığı yapabilir.

5393 sayılı Belediye Kanununun 15. Maddesine göre Belediyenin yetkileri ve imtiyazları şunlardır:

• Belde sakinlerinin mahallî müşterek nitelikteki ihtiyaçlarını karşılamak amacıyla her türlü faaliyet ve girişimde bulunmak.
• Kanunların belediyeye verdiği yetki çerçevesinde yönetmelik çıkarmak, belediye yasakları koymak ve uygulamak, kanunlarda belirtilen cezaları vermek.
• Gerçek ve tüzel kişilerin faaliyetleri ile ilgili olarak kanunlarda belirtilen izin veya ruhsatı vermek.
• Özel kanunları gereğince belediyeye ait vergi, resim, harç, katkı ve katılma paylarının tarh, tahakkuk ve tahsilini yapmak; vergi, resim ve harç dışındaki özel hukuk hükümlerine göre tahsili gereken doğal gaz, su, atık su ve hizmet karşılığı alacakların tahsilini yapmak veya yaptırmak.
• Müktesep haklar saklı kalmak üzere; içme, kullanma ve endüstri suyu sağlamak; atık su ve yağmur suyunun uzaklaştırılmasını sağlamak; bunlar için gerekli

tesisleri kurmak, kurdurmak, işletmek ve işlettirmek; kaynak sularını işletmek veya işlettirmek.

• Toplu taşıma yapmak; bu amaçla otobüs, deniz ve su ulaşım araçları, tünel, raylı sistem dâhil her türlü toplu taşıma sistemlerini kurmak, kurdurmak, işletmek ve işlettirmek.

• Katı atıkların toplanması, taşınması, ayrıştırılması, geri kazanımı, ortadan kaldırılması ve depolanması ile ilgili bütün hizmetleri yapmak ve yaptırmak.

• Mahallî müşterek nitelikteki hizmetlerin yerine getirilmesi amacıyla, belediye ve mücavir alan sınırları içerisinde taşınmaz almak, kamulaştırmak, satmak, kiralamak veya kiraya vermek, trampa etmek, tahsis etmek, bunlar üzerinde sınırlı aynî hak tesis etmek.

• Borç almak, bağış kabul etmek.

• Toptancı ve perakendeci hâlleri, otobüs terminali, fuar alanı, mezbaha, ilgili mevzuata göre yat limanı ve iskele kurmak, kurdurmak, işletmek, işlettirmek veya bu yerlerin gerçek ve tüzel kişilerce açılmasına izin vermek.

• Vergi, resim ve harçlar dışında kalan dava konusu uyuşmazlıkların anlaşmayla tasfiyesine karar vermek.

• Gayrisıhhî müesseseler ile umuma açık istirahat ve eğlence yerlerini ruhsatlandırmak ve denetlemek.

• Beldede ekonomi ve ticaretin geliştirilmesi ve kayıt altına alınması amacıyla izinsiz satış yapan seyyar satıcıları faaliyetten men etmek, izinsiz satış yapan seyyar satıcıların faaliyetten men edilmesi sonucu, cezası ödenmeyerek iki gün içinde geri alınmayan gıda maddelerini gıda bankalarına, cezası ödenmeyerek otuz gün içinde geri alınmayan gıda dışı malları yoksullara vermek.

• Reklam panoları ve tanıtıcı tabelalar konusunda standartlar getirmek.

• Gayrisıhhî işyerlerini, eğlence yerlerini, halk sağlığına ve çevreye etkisi olan diğer işyerlerini kentin belirli yerlerinde toplamak; hafriyat toprağı ve moloz döküm alanlarını; sıvılaştırılmış petrol gazı (LPG) depolama sahalarını; inşaat malzemeleri, odun, kömür ve hurda depolama alanları ve satış yerlerini belirlemek; bu alan ve yerler ile taşımalarda çevre kirliliği oluşmaması için gereken tedbirleri almak.

• Kara, deniz, su ve demiryolu üzerinde işletilen her türlü servis ve toplu taşıma araçları ile taksi sayılarını, bilet ücret ve tarifelerini, zaman ve güzergâhlarını belirlemek; durak yerleri ile karayolu, yol, cadde, sokak, meydan ve benzeri yerler üzerinde araç park yerlerini tespit etmek ve işletmek, işlettirmek veya kiraya vermek; kanunların belediyelere verdiği trafik düzenlemesinin gerektirdiği bütün işleri yürütmek.

• (I) bendinde belirtilen gayrisıhhî müesseselerden birinci sınıf olanların ruhsatlandırılması ve denetlenmesi, büyükşehir ve il merkez belediyeleri dışındaki yerlerde il özel idaresi tarafından yapılır.

Meclisin Görev ve Yetkileri

5393 sayılı Belediye Kanununun 18. Maddesine göre Belediye Meclisinin görev ve yetkileri şunlardır:

• Stratejik plân ile yatırım ve çalışma programlarını, belediye faaliyetlerinin ve personelinin performans ölçütlerini görüşmek ve kabul etmek.

• Bütçe ve kesin hesabı kabul etmek, bütçede kurumsal kodlama yapılan birimler ile fonksiyonel sınıflandırmanın birinci düzeyleri arasında aktarma yapmak.

• Belediyenin imar plânlarını görüşmek ve onaylamak, büyükşehir ve il belediyelerinde il çevre düzeni plânını kabul etmek.

• Borçlanmaya karar vermek.

• Taşınmaz mal alımına, satımına, takasına, tahsisine, tahsis şeklinin değiştirilmesine veya tahsisli bir taşınmazın kamu hizmetinde ihtiyaç duyulmaması hâlinde tahsisin kaldırılmasına; üç yıldan fazla kiralanmasına ve süresi otuz yılı geçmemek kaydıyla bunlar üzerinde sınırlı aynî hak tesisine karar vermek.

• Kanunlarda vergi, resim, harç ve katılma payı konusu yapılmayan ve ilgililerin isteğine bağlı hizmetler için uygulanacak ücret tarifesini belirlemek.

• Şartlı bağışları kabul etmek.

• Vergi, resim ve harçlar dışında kalan ve miktarı beş bin TL'den fazla dava konusu olan belediye uyuşmazlıklarını sulh ile tasfiyeye, kabul ve feragate karar vermek.

• Bütçe içi işletme ile 6762 sayılı Türk Ticaret Kanununa tâbi ortaklıklar kurulmasına veya bu ortaklıklardan ayrılmaya, sermaye artışına ve gayrimenkul yatırım ortaklığı kurulmasına karar vermek.

• Belediye adına imtiyaz verilmesine ve belediye yatırımlarının yap-işlet veya yap-işlet-devret modeli ile yapılmasına; belediyeye ait şirket, işletme ve iştiraklerin özelleştirilmesine karar vermek.

• Meclis başkanlık divanını ve encümen üyeleri ile ihtisas komisyonları üyelerini seçmek.

• Norm kadro çerçevesinde belediyenin ve bağlı kuruluşlarının kadrolarının ihdas, iptal ve değiştirilmesine karar vermek.

• Belediye tarafından çıkarılacak yönetmelikleri kabul etmek.

• Meydan, cadde, sokak, park, tesis ve benzerlerine ad vermek; mahalle kurulması, kaldırılması, birleştirilmesi, adlarıyla sınırlarının tespiti ve değiştirilmesine karar vermek; beldeyi tanıtıcı amblem, flama ve benzerlerini kabul etmek.

• Diğer mahallî idarelerle birlik kurulmasına, kurulmuş birliklere katılmaya veya ayrılmaya karar vermek.

• Yurt içindeki ve İçişleri Bakanlığının izniyle yurt dışındaki belediyeler ve mahallî idare birlikleriyle karşılıklı iş birliği yapılmasına; kardeş kent ilişkileri kurulmasına;

ekonomik ve sosyal ilişkileri geliştirmek amacıyla kültür, sanat ve spor gibi alanlarda faaliyet ve projeler gerçekleştirilmesine; bu çerçevede arsa, bina ve benzeri tesisleri yapma, yaptırma, kiralama veya tahsis etmeye karar vermek.

- Fahrî hemşerilik payesi ve beratı vermek.
- Belediye başkanıyla encümen arasındaki anlaşmazlıkları karara bağlamak.
- Mücavir alanlara belediye hizmetlerinin götürülmesine karar vermek.
- İmar plânlarına uygun şekilde hazırlanmış belediye imar programlarını görüşerek kabul etmek.

Encümenin Görev ve Yetkileri

5393 sayılı Belediye Kanununun 34. Maddesine göre Belediye Encümeninin görev ve yetkileri şunlardır:

- Stratejik plân ve yıllık çalışma programı ile bütçe ve kesin hesabı inceleyip belediye meclisine görüş bildirmek.
- Yıllık çalışma programına alınan işlerle ilgili kamulaştırma kararlarını almak ve uygulamak.
- Öngörülmeyen giderler ödeneğinin harcama yerlerini belirlemek.
- Bütçede fonksiyonel sınıflandırmanın ikinci düzeyleri arasında aktarma yapmak.
- Kanunlarda öngörülen cezaları vermek.
- Vergi, resim ve harçlar dışında kalan dava konusu olan belediye uyuşmazlıklarının anlaşma ile tasfiyesine karar vermek.
- Taşınmaz mal satımına, trampasına ve tahsisine ilişkin meclis kararlarını uygulamak; süresi üç yılı geçmemek üzere kiralanmasına karar vermek.
- Umuma açık yerlerin açılış ve kapanış saatlerini belirlemek.
- Diğer kanunlarda belediye encümenine verilen görevleri yerine getirmek.

Belediye Başkanının Görev ve Yetkileri

5393 sayılı Belediye Kanununun 38. Maddesine göre Belediye başkanının görev ve yetkileri şunlardır:

- Belediye teşkilâtının en üst amiri olarak belediye teşkilâtını sevk ve idare etmek, belediyenin hak ve menfaatlerini korumak.
- Belediyeyi stratejik plâna uygun olarak yönetmek, belediye idaresinin kurumsal stratejilerini oluşturmak, bu stratejilere uygun olarak bütçeyi, belediye faaliyetlerinin ve personelinin performans ölçütlerini hazırlamak ve uygulamak, izlemek ve değerlendirmek, bunlarla ilgili raporları meclise sunmak.
- Belediyeyi Devlet dairelerinde ve törenlerde, davacı veya davalı olarak da yargı yerlerinde temsil etmek veya vekil tayin etmek.
- Meclise ve encümene başkanlık etmek.
- Belediyenin taşınır ve taşınmaz mallarını idare etmek.
- Belediyenin gelir ve alacaklarını takip ve tahsil etmek.
- Yetkili organların kararını almak şartıyla sözleşme yapmak.
- Meclis ve encümen kararlarını uygulamak.
- Bütçeyi uygulamak, bütçede meclis ve encümenin yetkisi dışındaki aktarmalara onay vermek.
- Belediye personelini atamak.
- Belediye ve bağlı kuruluşları ile işletmelerini denetlemek.
- Şartsız bağışları kabul etmek.
- Belde halkının huzur, esenlik, sağlık ve mutluluğu için gereken önlemleri almak.
- Bütçede yoksul ve muhtaçlar için ayrılan ödeneği kullanmak, özürlülere yönelik hizmetleri yürütmek ve özürlüler merkezini oluşturmak.
- Temsil ve ağırlama giderleri için ayrılan ödeneği kullanmak.
- Kanunlarla belediyeye verilen ve belediye meclisi veya belediye encümeni kararını gerektirmeyen görevleri yapmak ve yetkileri kullanmak.

C-Teşkilat Yapısı

1-Seyhan İlçe Belediyesi Meclis Üyeleri

Meclis Üyesi Adı Soyadı	Meclis Üyesi Adı Soyadı
ABDULLAH ERSÖZ	MAHMUT DOĞRU
AHMET AKTÜRK	MEHMET ADIGÜZEL
ALİ AYDOĞAN	MİHDİ ÖZTOP
ALİ COŞKUN	MUHAMMED AKSOY
ASKERİ DAĞLI	MURAT KARATAY
MEHMET ÖNDER KAYPAK	MURAT ZÖHRE
AYSUN KOCABAŞ	MUSTAFA TUNÇ
BAYRAM BİLGİN	NURUL FEDA İNEP
BERFU SALICI YAKIT	ÖZDEMİR GÖKDEMİR
CEMAL BİLİR	RAHMİ BENLİ
DEVLET KORKUTAN	SANİYE SEÇKİN
ELİF UZUN	SERAP TORUN
ENVER KUTLU SÖNMEZ	GÖKHAN TUPA
ENVER ÖKMEN	ULAŞ BAHRİ ÇETİNKAYA
ERCAN AFŞAR	ULAŞ TOROS
ERTAN KARAOĞLU	VAKKAS KUTLU
ESEF ŞAHİN	YALÇIN AKYOL
HAKAN BURÇ	YALÇIN LİMONCU
HASAN ORHAN	YASEMEN ÇELİK
İLHAMİ TURAN	YELDA YURT
İNCİ ÇAMURDAN	YUSUF AKINCI
KADİR ÖZDEMİR	
KENAN ŞENBAYRAK	
LEYLA UYAR	

2-Seyhan İlçe Belediyesi Encümen Üyeleri

Adı Soyadı	Görevi
Ulaş TOROS	Encümen Başkanı
İnci ÇAMURDAN	Encümen Üyesi
Hasan ORHAN	Encümen Üyesi
Devlet KORKUTAN	Encümen Üyesi
Nurcan BALTACI	Encümen Üyesi
Zafer BOZ	Encümen Üyesi
Turan YILMAZ	Encümen Üyesi

3-Organizasyon Yapısı

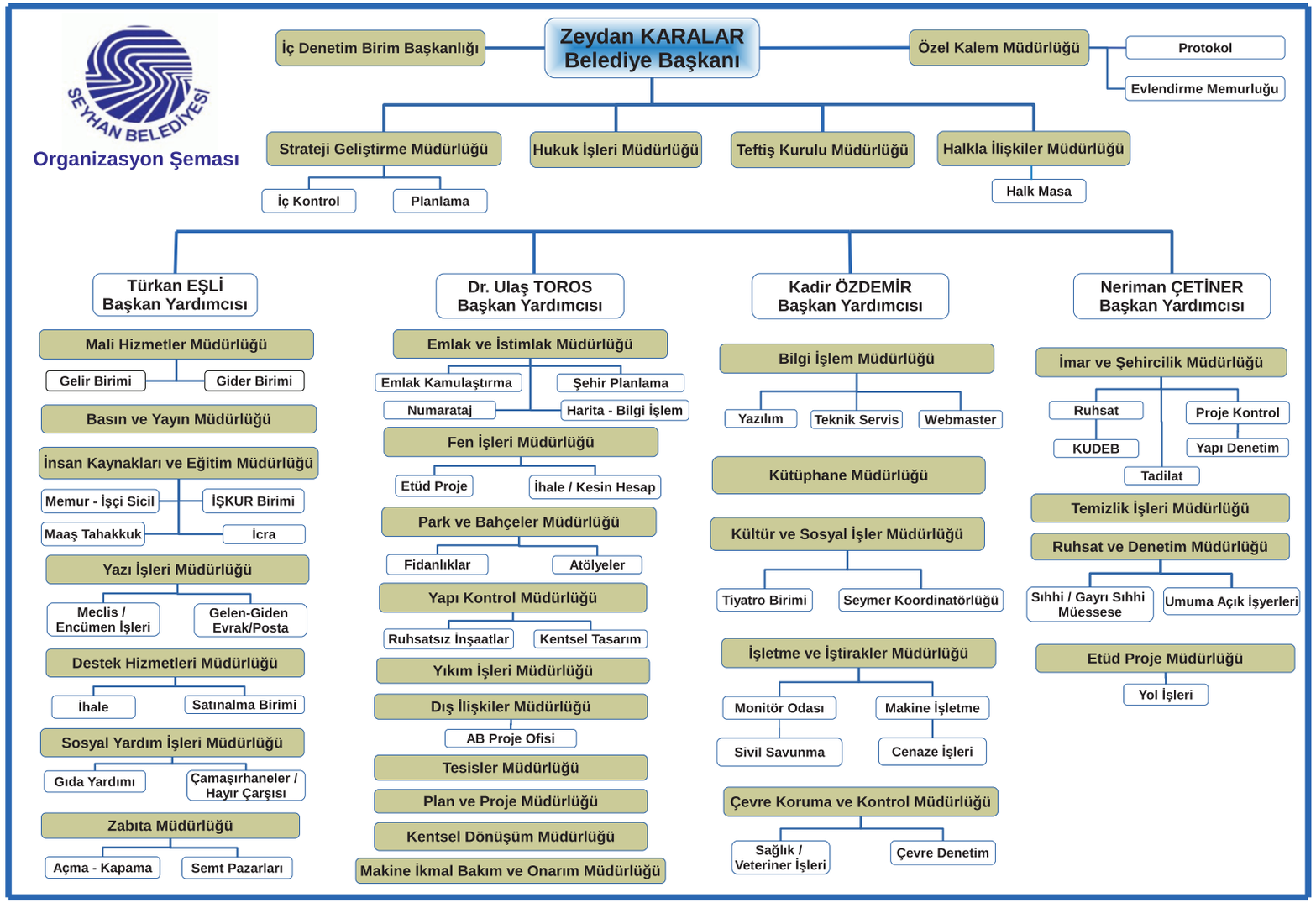

D-Fiziksel Kaynaklar

Hizmet Binası ve sosyal tesisler :

Belediyemiz, Hizmet ve Başkanlık binası olmak üzere, birbirine 1. ve 2. katta 3 m eninde, 10 m uzunluğunda tüp geçitle bağlantılı iki ayrı bloktan oluşmaktadır. Bu tüp geçit aynı zamanda yangın merdiveni olarak da kullanılabilecek şekilde dizayn edilmiştir.

Hizmet binası; Bodrum, Zemin ve üç normal kat olmak üzere toplam 12.000 m2'dir. Başkanlık Bloğu; Bodrum, Zemin ve iki normal kat olmak üzere toplam 3.500 m²'dir.

SIRA	KULLANIM ŞEKLİ	KULLANAN MÜDÜRLÜK
1	KÜLTÜR MERKEZİ	ANA HİZMET BİRİMİ
2	SPOR TESİSİ	İŞLETME VE İŞTİRAKLER MD.
3	MESLEK EDİNDİRME MERKEZİ	KÜLTÜR MD.
4	AŞ EVİ	SOSYAL YARDIM İŞLERİ MD.
5	TAZİYE EVİ	İŞLETME VE İŞTİRAKLER MD.
6	SEYMER BİNASI	KÜLTÜR MD.
7	OTAPARK	İŞLETME VE İŞTİRAKLER MD.
8	AKARYAKIT İSTASYONU	DESTEK HİZMETLERİ MD.
9	DEPO	FEN İŞLERİ MD.
10	İDARİ BİNA- TAMİRHANE	FEN İŞLERİ MD
11	ATOLYE	İŞLETME VE İŞTİRAKLER MD.
12	SEYMER BİNASI	KÜLTÜR MD.
13	İDARİ BİNA- ATOLYE	TEMİZLİK İŞLERİ MD.
14	İDARİ BİNA	ANA HİZMET BİRİMİ
15	İDARİ BİNA	ANA HİZMET BİRİMİ
16	YOL İŞLERİ ŞANTİYESİ	FEN İŞLERİ MD
17	SEYMER BİNASI	KÜLTÜR MD.
18	SEYMER BİNASI	KÜLTÜR MD.
19	İDARİ BİNA - DEPO	ANA HİZMET BİRİMİ
20	KENTSEL DÖNÜŞÜM İRTİBAT BÜROSU	KENTSEL DÖNÜŞÜM MD.
21	FİDANLIK	PARK VE BAHÇELER MD.
22	PARK VE YEŞİL ALAN	PARK VE BAHÇELER MD.

Araç Durumu:

SIRA NO	CİNSİ	RESMİ ARAC ADEDİ	KİRALIK ARAC ADEDİ
1	BİNEK OTOMOBİL	1	32
2	BİNEK TİCARİ (DOBLO VS)		11
3	MOTORSİKLET	9	
4	KAMYON	19	17
5	TRAKTÖR	6	1
6	AKARYAKIT TANKERİ	1	
7	SULAMA TANKERİ	1	3
8	KAZICI YÜKLEYİCİ	7	7
9	ÇEKİCİ	1	
10	YOL TAMİR ARACI	2	
11	LASTİK TEKERLEKLİ KANAL KAZICI		
12	PALETLİ EKSKAVATÖR	1	1
13	GREYDER	3	2
14	SİLİNDİR	10	3
15	KAMYON (EKİP ARACI)	8	1
16	MİNİ LASTİK TEKERLEKLİ YÜKLEYİCİ	3	2
17	OTOBÜS	7	
18	KAMYONET	2	18
19	DOZER		1
20	TEKERLEKLİ YÜKLEYİCİ KEPÇE	5	2
21	ASFALT DÖŞEYİCİ	1	1
22	PİKAP		4
23	YÜKLEYİCİ KEPÇE		
24	CENAZE ARACI	12	
25	AMBULANS	1	
26	MİNİBÜS	1	10
27	BOM ARACI	1	1
28	SÜPÜRME ARACI		1
29	ASFALT KAZMA MAKİNASI	1	
30	YARI RÖMORK	2	
31	KURTARAMA ARACI	1	
	TOPLAM:	**106**	**118**

Teknolojik Kaynaklar:

2005 yılı Ocak ayında yapılan alt yapı değişikliğini takiben Belediyemiz yeni bir "Belediye Uygulamaları Otomasyon Paketi" tesis edip tüm birimlerimizin kullanımına sunmuştur. Otomasyon sistemi genel özellikleri ile LINUX işletim sistemi üzerinde ORACLE veri tabanına bağlı olarak Java programlama dili ile geliştirilmiş İnternet tabanlı bir otomasyon programıdır.

E-Belediye Otomasyon programı MERNİS sistemi ile bütünleşmiş olup kişi kimlik ve adres bilgilerinin kullanıldığı ve çeşitli kimlik güvenlik sorgulamalarının yapıldı her yazılım modülünde kullanıma sunulmuştur.
E-Belediye Otomasyon yazılımı birimleri birbiriyle ilişkili olan konularda bütünleşik çalışma yapılabilir bir yapı sunmaktadır. Bu kapsamda birçok birim yaptığı iş ile ilgili olan diğer bir birimle modüler yapıda bütünleşik çalışma yapabilmek, kontrol mekanizmalarını işletebilmektedir.

Bilgi İşlem Müdürlüğü Sistem Odasında Birimlerin dosya yedekleme ve paylaşımı ihtiyaçlarını karşılamak üzere NAS dosya sunucu hizmeti faaliyete alınmıştır. Birimler yetkileri kapsamında bu sunucuya bağlanıp dosyalarını yedekleme, uzaktan erişme ve paylaşma imkânına sahip olmuştur.

Teknolojik Kaynak Türü	Sayısı	Teknolojik Kaynak Türü	Sayısı
Uygulama Sunucusu	4	Backbone Switch	1
Veritabanı Sunucusu	3	Tablet PC	2
Ağ Dosya Sunucusu	1	Masaüstü Bilgisayar	433
Sanal Makine (DNS, e-posta) Sunucusu	1	Dizüstü Bilgisayar	30
Web Sunucu	1	Yazıcı Sayısı	157
Güvenlik Duvarı cihazı (Yerel Ağ)	1	Fotokopi Makinesi	31
Güvenlik Duvarı cihazı (Sunucu)	1	Tarayıcı	34
Ethernet Switch	12	Projeksiyon makinesi	9

Yazılım Altyapısı

Belediyemize bağlı birimlerin tamamına yakını işlemlerini otomasyon yazılımı ile gerçekleştirmektedir. Otomasyon yazılımında periyodik olarak güncellemeler ve resmi mevzuata uygun bir şekilde düzenlemeler yapılmaktadır. Otomasyon Paketi içerisinde yer alan bazı önemli uygulamalar aşağıdaki tabloda verilmiştir.

BELEDİYEMİZ YAZILIM ALTYAPISI		
MODÜL ADI	YAZILIM ADI	KULLANIM DURUMU
Bütçe ve Muhasebe Modülü	Seyhan e-Belediye otomasyon	Kullanılıyor
Gelir Modülü (Tahakkuk, Tahsilat)	Seyhan e-Belediye otomasyon	Kullanılıyor
Personel Maaş ve Özlük Modülü	Seyhan e-Belediye otomasyon	Kullanılıyor
Yazı İşleri Modülü	Seyhan e-Belediye otomasyon	Kullanılıyor
Evrak Takibi Modülü	Seyhan e-Belediye otomasyon	Kullanılıyor
Veterinerlik Modülü	Seyhan e-Belediye otomasyon	Kullanılıyor
İmar Modülü	Seyhan e-Belediye otomasyon	Kullanılıyor
Ruhsat ve Denetim Modülü	Seyhan e-Belediye otomasyon	Kullanılıyor
Zabıta Modülü	Seyhan e-Belediye otomasyon	Kullanılıyor
Evlendirme Modülü	Seyhan e-Belediye otomasyon	Kullanılıyor
Sağlık İşleri Modülü	Seyhan e-Belediye otomasyon	Kullanılıyor
Cenaze İşleri Modülü	Seyhan e-Belediye otomasyon	Kullanılıyor
Hukuk İşleri Modülü	Seyhan e-Belediye otomasyon	Kullanılıyor
Makine İkmal Modülü	Seyhan e-Belediye otomasyon	Kullanılıyor
Taşınır Mallar Modülü	Seyhan e-Belediye otomasyon	Kullanılıyor
Çevre Koruma Modülü	Seyhan e-Belediye otomasyon	Kullanılıyor
Akmasa Modülü	Seyhan e-Belediye otomasyon	Kullanılıyor
Arşiv Modülü	Seyhan e-Belediye otomasyon	Kullanılıyor
SEYMER Modülü	Seyhan e Belediye otomasyon	Kullanılıyor
Bakım Onarım Modülü	Seyhan e-Belediye otomasyon	Kullanılmıyor
Muhtarlık Modülü	Seyhan e-Belediye otomasyon	Kullanılıyor
Basın Yayın Modülü	Seyhan e-Belediye otomasyon	Kullanılıyor
Taşınmaz Mallar Modülü	Seyhan e-Belediye otomasyon	Kullanılıyor
Park ve Bahçeler Modülü	Seyhan e-Belediye otomasyon	Kullanılmıyor
Sosyal İşler Modülü	Seyhan e-Belediye otomasyon	Kullanılmıyor
Halk Eğitim Modülü	Seyhan e-Belediye otomasyon	Kullanılıyor
Bilgi İşlem Modülü	Seyhan e-Belediye otomasyon	Kullanılıyor
Tapu Sorgulama Ekranı	Seyhan e-Belediye otomasyon	Kullanılıyor

E-İnsan Kaynakları

Belediyemiz ;
293 memur
281 işçi
40 sözleşmeli personel
5 geçici işçi
olmak üzere toplam 619
personel ile hizmetlerini yürütmektedir.

	MEMUR	İŞÇİ	GEÇİCİ İŞÇİ	SÖZLEŞMELİ PERSONEL	TOPLAM
25'den Küçük	1			3	4
25-35 Arası	89	4		23	115
36-45 Arası	102	80	3	9	194
46-55 Arası	68	171	2	4	245
55'den Büyük	33	26		1	60
Genel Toplam	293	281	5	40	619

	MEMUR	İŞÇİ	GEÇİCİ İŞÇİ	SÖZLEŞMELİ PERSONEL	TOPLAM
Eğitim Görmemiş	0	2		0	2
İlköğretim	0	90		0	90
Ortaokul	10	49		0	59
Lise/MeslekLisesi	81	119	1	0	201
Önlisans	41	11	1	6	51
Lisans	149	9	3	31	192
Yüksek Lisans	12	1		3	16
Toplam	293	281	5	40	619

STRATEJİK AMAÇ 1

Belediyemizde İnsan Kaynaklarını, Süreçleri, Bilgi Sistemlerini, Destek Hizmetlerini Ve Mali Yönetim Sistemini Geliştirmek Suretiyle Etkin, Verimli Ve Şeffaf Yönetim Modeli Kurulmasını Sağlamak

Stratejik Hedefler:

- 2016 Yılına Kadar Süreç Yönetim Sistemi Oluşturulmasını Sağlamak
- 2018 Yılına Kadar Kalite Yönetim Sistemine Geçilmesini Sağlamak
- Her Yıl Eğitim İhtiyaç Analizi Yapılarak Tüm Personelin Yıllık En Az 5 Saat Eğitim Alması Sağlamak
- Her Yıl En Az 2 Kere Olmak Üzere Düzenlenecek Çeşitli Etkinlik ve Organizasyonlarla Çalışanlarımızın Motivasyonun Artırılması Sağlamak
- Çalışanlarımıza İlişkin Bilgi Ve Kayıtların Doğruluğunun, Şeffaflığının, Ulaşılabilirliğinin ve Güncelliğinin Sağlanması
- Belediyemizde İş Sağlığı ve Güvenliğinin Sağlanması ve Mevcut Sağlık Ve Güvenlik Şartlarının İyileştirilmesinin Sağlanması
- Her Yıl Çalışanlarımıza Yönelik Anketler Yapılarak Çalışanlarımızın Çalışma Memnuniyetlerinin Artırılması Ve Yönetime Katılımlarının Sağlanması
- Belediye Başkanı, Başkan Yardımcıları ve Müdürler Arasında Koordinasyon Toplantıları Düzenlemek
- Dijital Arşiv Sisteminin Kurulması
- E-Belediyecilik (Web) Uygulamalarıyla Vatandaşlarımıza Etkin Bir Şekilde Belediyecilik Hizmetlerinin Ulaştırılması Ve Güncelliğinin Sağlanması
- Belediyemizin Teknolojik Alt Yapısının Geliştirilmesi, Teknolojik Kaynaklarının Bakım Ve Onarımlarının Sağlanması Ve Ağ Alt Yapısının Güncellenmesi Çalışmalarının Yürütülmesini Sağlamak
- Belediyemiz Mücavir Alanında Bulunan Kamu Alanlarımızda Ücretsiz İnternet Erişimi Sağlanmalı
- Belediyemiz Öz Kaynak Gelirlerinin Her Yıl En Az %10 Oranında Artışını Sağlamak
- Belediyemiz Tahsil Edilemeyen Gelirlerin Her Yıl % 10 nun Tahsilatının Sağlanması
- Her Yıl Düzenli Olarak Hizmet Binalarının Dahili Temizlik İhtiyacını Karşılamak

- Her Yıl Düzenli Olarak Hizmet Binalarının Güvenlik İhtiyacını Karşılamak
- Belediyemiz Araç İhtiyaç Analizi Sonucunda Belediyemiz Birimlerinin Araç İhtiyacının Karşılanmasını Sağlamak
- 2019 Yılı İçinde Belediyemizde Bulunan Tüm Resmi Ve Kiralık Araçlara Araç Takip Sistemi Kurmak
- Her Yıl Düzenli Olarak Belediyemizin Zorunlu, Rutin Ve İhtiyaç Duyulan Bakım Onarım İhtiyacının Karşılanması
- Her Yıl Düzenli Olarak Belediyemizin Zorunlu, Rutin Ve İhtiyaç Duyulan Bakım Onarım İhtiyacının Karşılanması
- Belediyemiz Elektrik, Su , Doğalgaz Ve İletişim Giderlerin Azaltılmasını Sağlamak
- 2017 Yıl Sonuna Kadar Belediye Hizmet Binalarımıza Güneş Panelleri İle Elektrik Enerji Üretilmesinin Sağlanması
- Belediyedeki tüm kaynakların her türlü riske karşı korunarak, etkin, verimli ve tasarruflu biçimde kullanılmasını sağlamak.
- Dava ve icra işlemlerinde kurumsal menfaatlerimizi hukuki çercevede savunmak ve birimlere hukuki destek sağlamak
- Kurumsal Karar Verme Sürecini Etkin Yönetmek ve Kararlara Erişimi Sağlamak
- Mali Tabloların, Raporların Güvenilirliği ve Mali Yönetimin Etkinleştirilmesini Sağlamak
- 2019 Yılı Sonuna Kadar Belediyemiz Gelir Birimi Arşivinin %100 'Ünün Dijital Ortama Aktarılmasını Sağlamak
- Belediyenin orta ve uzun vadeli amaç ve hedeflerini planlanmak, izlemek ve değerlendirmek.

STRATEJİK AMAÇ 2

Çevre ve Halk Sağlığına Yönelik Çalışmalar Yapılması ve İlçemizde Yaşayan Vatandaşlarımızın Yaşam Kalitesinin Artırılmasının Sağlanması

Stratejik Hedefler:

- Her Yıl En Az İki Adet Halk Sağlığının Korunmasına Yönelik Proje Üretmek Ve Uygulamak
- 2018 Yılı Sonuna Kadar Sağlık Takip Sistemi Oluşturmak
- Vatandaşlarımızın Sağlıklı ve Kaliteli Yaşam Sürdürebilmeleri İçin Her Yıl Obezite, Diyabet Vb. En Az İki Konuda Sağlıklı Yaşam Eğitimleri Düzenlemesi
- STK ve Diğer Kurumlarla İşbirliği İçerisinde Bağımlılıkla Mücadele Projeleri Gerçekleştirmek
- Kurum, Kuruluş ve STK' larla İşbirliği İçinde Hayvanların Korunması ve Hayvan Kaynaklı İnsan Sağlığını Tehdit Eden Konularda Bilgilendirme ve Bilinçlendirme Çalışmaları Yapılması
- Kurban Satış ve Kesimlerinin Modern Şartlarda Gerçekleştirilmesi
- İnsan, Çevre Ve Hayvan Sağlığının Korunması Amacıyla Hayvan Yetiştiriciliği Yapılmaması Gereken Bölgelerde Hayvan Yetiştiriciliği Yapılmasını Önlemek
- Seyhan İlçesinde Bulunan Tüm Mahallelerin Evsel Atıklarının, Semt Pazarı Atıklarının ve Katı Atıkların En Hızlı ve Sağlıklı Şekilde Toplanması.
- Yer Altı Çöp Konteynır Sistemine Geçiş Projesi Tamamlanması ve Seyhan İlçesinde İhtiyaç Duyulan Yerlere Çöp Konteynırı, Çöp Fıçısı, Çöpbanat Kutusu ve Sigara İzmariti Atma Kutusu Konulması
- Konteynır ve Konteynır Çevresini Yıkamak Ve Çevresinin Dezenfekte Edilmesini Sağlaması
- Her Yıl En Az Ayda Bir Kere İlçemiz Sınırlarında Bulunan Tüm İbadethanelerin Temizlenmesinin Sağlaması
- 2015 Yılı İçinde Alo Moloz Hattı Kurularak Molozların Gelişi Güzel Çevreye Atılmasının Önlemesi
- Çevrenin ve Halk Sağlının Korunması İçin Çevre Sağlığı Çalışmalarının Gerçekleştirilmesi ve Bu Çalışmaların Sürdürülebilirliğinin Sağlanması
- İlçemizde Yaşayan Halkımızın Çevre İle İlgili Konularda Bilgi Sahibi Olmasını Sağlayarak Çevresel Sorunlar Karşısında Göstereceği Hassasiyeti Artırmak
- Çevre ve Halk Sağlığına Yönelik Denetim sürekliliğinin sağlanması

• Cenaze işlemlerinin en kısa sürede ve eksiksiz yapılması

STRATEJİK AMAÇ 3

İlçemizde Kentleşme ve Yeşil Alan Altyapısını Güçlendirerek Örnek Bir Kent Modeli Oluşturulması

Stratejik Hedefler:

• Yeşil Alan ve Spor Alanlarının Artırılmasını Sağlamak
• Mevcut Yeşil Alanlarının Bakım Ve Onarımının Yapılmasını Sağlamak
• 2019 Sonuna Kadar En Az Bir Tane Temalı Park Yapmak
• 2019 Yılı Sonuna Kadar İlçemizin Yol Ağının ve Standartlarının Artırılmasını Sağlamak
• Belediyemiz İmar Planında Yer Alan, Ancak Fiilen Bulunmayan Yolları Halkımızın Kullanımına Açılmasını Sağlamak
• Mevcut Yol Ağının Bakım ve Onarımını Yapmak
• Kent Merkezinde Kent Meydanı Yapılması ve Cadde/Sokak Yayalaştırılarak Cazibe Merkezleri Oluşturmak
• 2017 Yılı Sonuna Kadar İlçe Merkezinde 1 Adet Otopark Yapmak
• 2019 Yılı Sonuna Kadar En Az 3 Mahallede Mahalle Merkezi Yapmak
• 2019 Sonuna Kadar İlçemizde Bulunan İhtiyacı Olan Tüm Okullara Fiziki Ve Teknik Bakım-Onarım Ve Yardım Desteği Verilmesini Sağlamak
• Seyhan'da Yeni Bir Yaşam Alanı Olan Yeşil Vadi Projesini Hayata Geçirmek
• İlçemiz Mahallelerinde Kapalı Semt Pazarları Yapmak
• İlçemiz mahallerinde Taziye Evi Açılmasını Sağlamak
• İlçemizin Kültürel, Sosyal ve Ekonomik Gelişimine Katkı Sağlamak Üzere Kamu Tesisi ve Sosyal Tesis Yapmak

• 2015 Yılı Sonuna Kadar İmar İle İlgili Müdürlüklerin Arşivlerinin Birleştirilmesini Sağlamak

• İmar Planları Hazırlanarak Şehirleşmenin İmar Planları Doğrultusunda Gelişmesini Sağlamak

• Tüm Köylerin Mahalleye Dönüşen 1 /5000 lik Planların Onaylanması Halinde 1/1000'lik Planları Yapmak

• 2019 Yılı Sonuna Kadar 2 Mahallede 5393 Sayılı Kanun Kapsamında Kentsel Dönüşüm Projesi Ve 8 Mahallede 6306 Sayılı Kanun Kapsamında Afet Riskli Alan Dönüştürülmesi Projesi Yapmak.

• 2019 Yılı Sonuna Kadar 5393 Sayılı Kanun Kapsamında Kentsel Dönüşüm Projesi Ve 6306 Sayılı Kanun Kapsamında Afet Riskli Alan Dönüştürülmesi Projesi Yapmak.

• Belediyeye ait hizmet binalarında çeşitli bakım onarım işlerinin yapılması

• Seyhan ilçe sınırlarındaki okullarda Peyzaj Çalışması, Boya ve Temizlik işleri yapılmasını

• Seyhan İlçesindeki Kent Mobilyalarının Oluşturulması

• Yapılacak binaların ruhsatlı olmalarını sağlamak

• 4708 sayılı yapı denetim kanunu ve ilgili yönetmeliklerini uygulamak

• İlçemiz sınırları içinde bulunan işyerlerinin ruhsatlandırılması ve kontrol edilmesi

• Seyhan İlçesi'nde Kaçak Yapılaşmanın Önlenmesi, İlçemizin Modern Bir Görünüme Kavuşturulması

• Köyden mahalleye dönüşen ve halihazır haritası olmayan mahallelerin halihazır haritasının yapılması

• Belediyenin Sorumluluk Alanı İçinde Kalan Bölgelerde Yapımı Planlanan Kentsel Dönüşüm Projelerinin Hazırlanması

STRATEJİK AMAÇ 4

Halkımızın İlçemizin Yönetimine Katılımının Artırılması ve Halkımızın Yapılan Faaliyetler Hakkında Bilgi Edinmesinin Sağlanması

Stratejik Hedefler:

- Bürokratlar, STK Temsilcileri, Basın Mensupları, Muhtarlar ve Vatandaşlarımızın Belediyemiz Üst Yönetimi İle Görüşmelerinin Koordine Edilmesi Sağlamak
- 2019 Yılı Sonuna Kadar Kent Konseyinin Oluşturulması
- Şeffaf Yönetimin Sağlanması Halkın Yönetimine Katılımının Sağlanması Amacıyla Her Yıl Beklenti Ve Memnuniyet Anketi Düzenlemek
- Belediyemizin Faaliyetlerinin Kitle İletişim Araçları ve Diğer Yollarla Tanıtımının Sağlanması
- Halk Masası Oluşturmak ve Faaliyetlerinin Organize Edilmesini Sağlamak
- Muhtarlık Başvuru Merkezleri Oluşturmak
- Hizmet Süreçlerinin Etkinleştirilerek Vatandaşlarımıza Daha Kaliteli ve Verimli Hizmet Verilmesi Sağlamak
- Hizmet etkinliğini ve tatmin düzeyini etkileyecek dış faktörleri incelemek, analiz etmek, genel araştırmalar yapmak

STRATEJİK AMAÇ 5

Sosyal Belediyecilik Esaslarına Uygun Şekilde, Hayatını Normal Yaşam Standartlarından Mahrum Olarak Sürdüren Vatandaşlarımızın İhtiyaçları ve Beklentilerini Karşılamak Suretiyle Seyhan Halkının Sosyal Refahının Artırılması

Stratejik Hedefler:

- Engelli Vatandaşlarımızın Yaşam Kalitelerini Artırmaya Yönelik Sosyal Dayanışma ve Sosyal Yardım Hizmetleri Verilmesini Sağlamak
- Bakıma Muhtaç İhtiyaç Sahibi Yaşlı Kişilere Yönelik Sosyal Dayanışma ve Sosyal Yardım Hizmetleri Verilmesini Sağlamak
- Kadın Danışma ve Dayanışma Merkezleri Oluşturmak, Faaliyetlerini Yürütmek ve Kadınlara Yönelik Sosyal Yardım Faaliyetlerinde Bulunmak
- Aile Sigortası Projesini Uygulamak
- Gıda Ve İhtiyaç Bankası Oluşturulması Projesi
- Aşevi Kurularak Her Gün Tespit Edilen İhtiyaç Sahibi(Evde Yemek Hazırlama Gücü Olmayan) Sıcak Yemek Yardımı Sağlanması
- Öğrencilere, Kimsesiz Ve Muhtaç Halkımıza Yönelik Sosyal Dayanışma Ve Sosyal Yardım Faaliyetlerinde Bulunmak
- Vatani Görevde Bulunan Asker Yakınlarına Yardım Sağlamak
- "Hoş Geldin Bebek Yaşama Sırası Sende" Projesini Hayata Geçirmek
- Bayramlarda Yoksul Çocukların Giydirilmesi
- Hayatını Normal Yaşam Standartlarından Mahrum Olarak Sürdüren Vatandaşlarımız İçin Belediye Bünyesinde İlgili Birimler Oluşturarak Seyhan Halkının Sosyal Refahının Arttırılması

STRATEJİK AMAÇ 6

Kültür, Sanat, Spor ve Eğitim Faaliyetleri İle Seyhan Halkının Sosyal Yaşamının Gelişimine Katkı Sağlanması

Stratejik Hedefler:

- Önemli Gün, Hafta ve Aylarda Etkilik Düzenlenmek
- Tiyatro Etkinlikleri Düzenlemek
- Şenlik, Festival ve Karnaval Etkinlikleri Düzenlemek
- Seminer ve Konferanslar Düzenlemek
- Sergiler Açmak
- Sinema Etkinlikleri Düzenlemek
- 2019 Yılı Sonuna Kadar Gençlerin Eğitimlerine Yön Verilmesi Amacıyla Gençlik Merkezinde Yapılacak Faaliyetlerin Organizasyonlarının Sağlamak
- SEYMER'lerin Geliştirilmesini Sağlamak
- 2019 Yılı Sonuna Kadar Kişisel Gelişim Merkezleri Oluşturmak (SeyhanSEM-SEYMER) ve Faaliyetlerinine İlişkin Organizasyonlarının Sağlanması
- Spor Okulları Açılması
- Amatör Spor Kulüpleri ve/veya STK İle İşbirliği İçinde Spor Etkinlikleri Düzenlemek

STRATEJİK AMAÇ 7

İlçemizin Bölgesel ve Ulusal Rekabet Gücünün Artırılmasının Sağlanması

Stratejik Hedefler:

• 2019 Yılına Kadar Her Yıl Çiftçilerimizi Organik Tarımla İlgili Bilgilendirmek ve Özendirmek Amacıyla 2 Adet Seminer Düzenlemek
• 2016 Yılı Sonuna Kadar İlçe Tarım Müdürlüğü'yle İşbirliği İçinde Tarım Alanları Envanteri Çıkarılmasını Sağlamak
• Her Yıl Üniversite, Meslek Odası Ve Diğer Sivil Toplum Kuruluşları İle Tarım Ve Hayvancık Alanında Proje Geliştirmek ve Uygulanmasını Sağlamak
• 2016 Yılı Sonuna Kadar İlçemizde Bulunan İşletme Envanterinin Çıkarılması Ve Sanayi ve Ticaretin Geliştirilmesine Yönelik Kurum, Kuruluş, Birlik ve • Meslek Odaları İle İşbirliği İçinde Çalışmalar Yapılması
• 2019 Yılı Sonuna Kadar Kariyer Danışma Ofisleri Kurulmasını Sağlamak ve Faaliyetlerinin Organizasyonun Sağlanması
• 2019 Yılı Sonuna Kadar Odalar ve STK İle İş Birliği İçinde En Az 3 Adet İhtisaslaşmış Sanayi Sitesi Oluşturulmasını Sağlamak(Tekstil Kent, Ayakkabıcılar, Mermerciler Vb İş Kolları)
• İlçemizde Tarihi Eser Envanterinin Hazırlanması ve Tarihi Eserlerin Restorasyonun Sağlanması
• Tarihi Eserler Gezi Haritasının Oluşturulması ve Günübirlik Gezi Düzenlenmesi
• İlçemizin Tarihini ve Yetiştirdiği Değerleri Konu Alan Kitap Hazırlanması
• Ulusal ve Uluslararası Projelere Katılımın Sağlanarak İlçemizin Tanıtılması, Yatırımlarının Artırılması ve İlçemize Ekonomik Destek Sağlanması

Belediyemizde İnsan Kaynaklarını, Süreçleri, Bilgi Sistemlerini, Destek Hizmetlerini Ve Mali Yönetim Sistemini Geliştirmek Suretiyle Etkin, Verimli Ve Şeffaf Yönetim Modeli Kurulmasını Sağlamak

Strateji Geliştirme Müdürlüğü						
Stratejik Amaç	1	Belediyemizde İnsan Kaynaklarını, Süreçleri, Bilgi Sistemlerini, Destek Hizmetlerini Ve Mali Yönetim Sistemini Geliştirmek Suretiyle Etkin, Verimli Ve Şeffaf Yönetim Modeli Kurulmasını Sağlamak				
Stratejik Hedef	1.1	2017 Yılına Kadar Süreç Yönetim Sistemi Oluşturulmasını Sağlamak				
Performans Hedefi	1.1.1	2017 Yılına Kadar Süreç Yönetim Sistemi Oluşturulmasını Sağlamak				
		Faaliyetler		**Performans Göstergeleri**	**Mevcut**	**Hedef**
	1.1.1.1	Mevcut süreçlerin gözden geçirilmesi	1.1.1.1.1	Süreçlerin fiili durumu karşılama oranı	0%	100%

FAALİYET MALİYETLERİ TABLOSU

İdare Adı	Seyhan Belediyesi
Performans Hedefi	2017 Yılına Kadar Süreç Yönetim Sistemi Oluşturulmasını Sağlamak
Faaliyet Adı	Mevcut süreçlerin gözden geçirilmesi
Sorumlu Harcama Birimi veya Birimleri	Strateji Geliştirme Müdürlüğü
Açıklama	

Ekonomik Kod		2017
01	Personel Giderleri	46.970,00 TL
02	SGK Devlet Pirimi Giderleri	8.690,00 TL
03	Mal ve Hizmet Alımı Giderleri	157.850,00 TL
04	Faiz Giderleri	
05	Cari Transferler	
06	Sermaye Giderleri,	
07	Sermaye Transferleri	
08	Borç Verme	
Toplam Bütçe Kaynak İhtiyacı		213.510,00 TL
Bütçe Dışı Kaynak	Döner Sermaye	
	Diğer Yurt İçi	
	Yurt Dışı	
Toplam Bütçe Dışı Kaynak İhtiyacı		0,00 TL
Toplam Kaynak İhtiyacı		213.510,00 TL

Belediyemizde İnsan Kaynaklarını, Süreçleri, Bilgi Sistemlerini, Destek Hizmetlerini Ve Mali Yönetim Sistemini Geliştirmek Suretiyle Etkin, Verimli Ve Şeffaf Yönetim Modeli Kurulmasını Sağlamak

İnsan Kaynakları Müdürlüğü						
Stratejik Amaç	1	Belediyemizde İnsan Kaynaklarını, Süreçleri, Bilgi Sistemlerini, Destek Hizmetlerini Ve Mali Yönetim Sistemini Geliştirmek Suretiyle Etkin, Verimli Ve Şeffaf Yönetim Modeli Kurulmasını Sağlamak				
Stratejik Hedef	1.3	Her Yıl Eğitim İhtiyaç Analizi Yapılarak Tüm Personelin Yıllık En Az 5 Saat Eğitim Alması Sağlamak				
Performans Hedefi	1.3.1	Öncelikle Mesleki Eğitimler Olmak Üzere Tüm Personelimizin Yıllık 5 Saat Eğitim Almasını Sağlamak				
		Faaliyetler		**Performans Göstergeleri**	**Mevcut**	**Hedef**
	1.3.1.1	Eğitim Organizasyonu Yapmak	1.3.1.1.1	Toplam Personel Sayısı	618	300
			1.3.1.1.2	Toplam Eğitim Sayısı	0	10
			1.3.1.1.3	Toplam Eğitim Saati	0	50
			1.3.1.1.4	Eğitimlere Katılan Toplam Personel Sayısı	0	300
			1.3.1.1.5	Personel Başına Toplam Eğitim Saati	0	5
			1.3.1.1.6	Eğitime Katılanların Eğitimlerden Ortalama Memnuniyet Oranı	0	100%

FAALİYET MALİYETLERİ TABLOSU

İdare Adı	Seyhan Belediyesi
Performans Hedefi	Öncelikle Mesleki Eğitimler Olmak Üzere Tüm Personelimizin Yıllık 5 Saat Eğitim Almasını Sağlamak
Faaliyet Adı	Eğitim Organizasyonu Yapmak
Sorumlu Harcama Birimi veya Birimleri	İnsan Kaynakları Müdürlüğü
Açıklama	

Ekonomik Kod		2017
01	Personel Giderleri	734.166,00 TL
02	SGK Devlet Pirimi Giderleri	90.900,00 TL
03	Mal ve Hizmet Alımı Giderler	526.500,00 TL
04	Faiz Giderleri	
05	Cari Transferler	
06	Sermaye Giderleri,	
07	Sermaye Transferleri	
08	Borç Verme	
Toplam Bütçe Kaynak İhtiyacı		1.351.566,00 TL
Bütçe Dışı Kaynak	Döner Sermaye	
	Diğer Yurt İçi	
	Yurt Dışı	
Toplam Bütçe Dışı Kaynak İhtiyacı		0,00 TL
Toplam Kaynak İhtiyacı		1.351.566,00 TL

Belediyemizde İnsan Kaynaklarını, Süreçleri, Bilgi Sistemlerini, Destek Hizmetlerini Ve Mali Yönetim Sistemini Geliştirmek Suretiyle Etkin, Verimli Ve Şeffaf Yönetim Modeli Kurulmasını Sağlamak

Kültür ve Sosyal İşler Müdürlüğü						
Stratejik Amaç	1	Belediyemizde İnsan Kaynaklarını, Süreçleri, Bilgi Sistemlerini, Destek Hizmetlerini Ve Mali Yönetim Sistemini Geliştirmek Suretiyle Etkin, Verimli Ve Şeffaf Yönetim Modeli Kurulmasını Sağlamak				
Stratejik Hedef	1.4	Her Yıl En Az 2 Kere Olmak Üzere Düzenlenecek Çeşitli Etkinlik ve Organizasyonlarla Çalışanlarımızın Motivasyonun Artırılması Sağlamak				
Performans Hedefi	1.4.1	Her Yıl En Az 2 Kere Olmak Üzere Düzenlenecek Çeşitli Etkinlik ve Organizasyonlarla Çalışanlarımızın Motivasyonun Artırılması Sağlamak				
		Faaliyetler		**Performans Göstergeleri**	**Mevcut**	**Hedef**
			1.4.1.1.1	Motivasyon Etkinliği Sayısı	2	3
	1.4.1.1	Motivasyon Etkinliği Düzenlemek	1.4.1.1.2	Motivasyon Etkinliğine Katılan Personel Sayısı	250	300
			1.4.1.1.3	Motivasyon Etkinliğine Katılan Personelin Memnuniyet Oranı	100%	100%
			1.4.1.1.4	Motivasyon Etkinliklerinden Genel Memnuniyet Oranı	100%	100%

FAALİYET MALİYETLERİ TABLOSU

İdare Adı	Seyhan Belediyesi
Performans Hedefi	Her Yıl En Az 2 Kere Olmak Üzere Düzenlenecek Çeşitli Etkinlik ve Organizasyonlarla Çalışanlarımızın Motivasyonun Artırılması Sağlamak
Faaliyet Adı	Motivasyon Etkinliği Düzenlemek
Sorumlu Harcama Birimi veya Birimleri	Kültür ve Sosyal İşler Müdürlüğü
Açıklama	

Ekonomik Kod		2017
01	Personel Giderleri	11.115,98 TL
02	SGK Devlet Pirimi Giderleri	3.176,80 TL
03	Mal ve Hizmet Alımı Giderleri	105.657,22 TL
04	Faiz Giderleri	
05	Cari Transferler	50,00 TL
06	Sermaye Giderleri,	
07	Sermaye Transferleri	
08	Borç Verme	
Toplam Bütçe Kaynak İhtiyacı		120.000,00 TL
Bütçe Dışı Kaynak	Döner Sermaye	
	Diğer Yurt İçi	
	Yurt Dışı	
Toplam Bütçe Dışı Kaynak İhtiyacı		0,00 TL
Toplam Kaynak İhtiyacı		120.000,00 TL

Belediyemizde İnsan Kaynaklarını, Süreçleri, Bilgi Sistemlerini, Destek Hizmetlerini Ve Mali Yönetim Sistemini Geliştirmek Suretiyle Etkin, Verimli Ve Şeffaf Yönetim Modeli Kurulmasını Sağlamak

Bilgi İşlem Müdürlüğü						
Stratejik Amaç	1	Belediyemizde İnsan Kaynaklarını, Süreçleri, Bilgi Sistemlerini, Destek Hizmetlerini Ve Mali Yönetim Sistemini Geliştirmek Suretiyle Etkin, Verimli Ve Şeffaf Yönetim Modeli Kurulmasını Sağlamak				
Stratejik Hedef	1.5	Çalışanlarımıza İlişkin Bilgi Ve Kayıtların Doğruluğunun, Şeffaflığının, Ulaşılabilirliğinin ve Güncelliğinin Sağlanması				
Performans Hedefi	1.5.1	Belediye Kent Bilgi Sisteminin Kurulması				
		Faaliyetler		**Performans Göstergeleri**	**Mevcut**	**Hedef**
	1.5.1.1	Coğrafi Bilgi Sistemi Oluşturulması	1.5.1.1.1	Tamamlanma oranı	30%	70%
	1.5.1.2	Yönetim Bilgi Sistemi Oluşturulması	1.5.1.2.1	Tamamlanma oranı	20%	80%
			1.5.1.3.1	Tamamlanma oranı	0%	50%
	1.5.1.4	CBS, YBS ve EBYS' nin Entegrasyonun Sağlanması	1.5.1.4.1	CBS, YBS ve EBYS' nin Entegrasyonun Sağlanması Oranı	0%	100%

FAALİYET MALİYETLERİ TABLOSU

İdare Adı	Seyhan Belediyesi
Performans Hedefi	Belediye Kent Bilgi Sisteminin Kurulması
Faaliyet Adı	Coğrafi Bilgi Sistemi Oluşturulması
Sorumlu Harcama Birimi veya Birimleri	Bilgi İşlem Müdürlüğü
Açıklama	

Ekonomik Kod		2017
01	Personel Giderleri	197.700,00 TL
02	SGK Devlet Pirimi Giderleri	31.000,00 TL
03	Mal ve Hizmet Alımı Giderleri	33.150,00 TL
04	Faiz Giderleri	
05	Cari Transferler	
06	Sermaye Giderleri,	1.057.500,00 TL
07	Sermaye Transferleri	
08	Borç Verme	
Toplam Bütçe Kaynak İhtiyacı		1.319.350,00 TL
Bütçe Dışı Kaynak	Döner Sermaye	
	Diğer Yurt İçi	
	Yurt Dışı	
Toplam Bütçe Dışı Kaynak İhtiyacı		0,00 TL
Toplam Kaynak İhtiyacı		1.319.350,00 TL

FAALİYET MALİYETLERİ TABLOSU

İdare Adı	Seyhan Belediyesi
Performans Hedefi	Belediye Kent Bilgi Sisteminin Kurulması
Faaliyet Adı	Yönetim Bilgi Sistemi Oluşturulması
Sorumlu Harcama Birimi veya Birimleri	Bilgi İşlem Müdürlüğü
Açıklama	

Ekonomik Kod		2017
01	Personel Giderleri	197.700,00 TL
02	SGK Devlet Pirimi Giderleri	31.000,00 TL
03	Mal ve Hizmet Alımı Giderleri	53.040,00 TL
04	Faiz Giderleri	
05	Cari Transferler	
06	Sermaye Giderleri,	1.057.500,00 TL
07	Sermaye Transferleri	
08	Borç Verme	
Toplam Bütçe Kaynak İhtiyacı		1.339.240,00 TL
Bütçe Dışı Kaynak	Döner Sermaye	
	Diğer Yurt İçi	
	Yurt Dışı	
Toplam Bütçe Dışı Kaynak İhtiyacı		0,00 TL
Toplam Kaynak İhtiyacı		1.339.240,00 TL

FAALİYET MALİYETLERİ TABLOSU

İdare Adı	Seyhan Belediyesi
Performans Hedefi	Belediye Kent Bilgi Sisteminin Kurulması
Faaliyet Adı	CBS, YBS ve EBYS' nin Entegrasyonun Sağlanması
Sorumlu Harcama Birimi veya Birimleri	Bilgi İşlem Müdürlüğü
Açıklama	

Ekonomik Kod		2017
01	Personel Giderleri	197.700,00 TL
02	SGK Devlet Pirimi Giderleri	31.000,00 TL
03	Mal ve Hizmet Alımı Giderleri	66.300,00 TL
04	Faiz Giderleri	
05	Cari Transferler	
06	Sermaye Giderleri,	1.057.500,00 TL
07	Sermaye Transferleri	
08	Borç Verme	
Toplam Bütçe Kaynak İhtiyacı		1.352.500,00 TL
Bütçe Dışı Kaynak	Döner Sermaye	
	Diğer Yurt İçi	
	Yurt Dışı	
Toplam Bütçe Dışı Kaynak İhtiyacı		0,00 TL
Toplam Kaynak İhtiyacı		1.352.500,00 TL

Belediyemizde İnsan Kaynaklarını, Süreçleri, Bilgi Sistemlerini, Destek Hizmetlerini Ve Mali Yönetim Sistemini Geliştirmek Suretiyle Etkin, Verimli Ve Şeffaf Yönetim Modeli Kurulmasını Sağlamak

Çevre Koruma ve Kontrol Müdürlüğü						
Stratejik Amaç	1	Belediyemizde İnsan Kaynaklarını, Süreçleri, Bilgi Sistemlerini, Destek Hizmetlerini Ve Mali Yönetim Sistemini Geliştirmek Suretiyle Etkin, Verimli Ve Şeffaf Yönetim Modeli Kurulmasını Sağlamak				
Stratejik Hedef	1.6	Belediyemizde İş Sağlığı ve Güvenliğinin Sağlanması ve Mevcut Sağlık Ve Güvenlik Şartlarının İyileştirilmesinin Sağlanması				
Performans Hedefi	1.6.1	2017 Yılı İçinde İş Sağlığı ve Güvenliği Mevzuatında ki Hükümler Doğrultusunda Gerekli Çalışmaları Başlatmak				
		Faaliyetler		**Performans Göstergeleri**	**Mevcut**	**Hedef**
	1.6.1.1	Personele Yönelik Sağlık Çalışmalarının Yapılması	1.6.1.1.1	Sağlık Taleplerinin Karşılanma Oranı	100%	100%
İnsan Kaynakları ve Eğitim Müdürlüğü						
	1.6.1.2	İş Sağlığı ve Güvenliğinin Sağlanması için Danışmanlık Hizmeti Alımı	1.6.1.2.1	İş Sağlı ve Güvenliği Eğitim Sayısı	20	21
			1.6.1.2.2	İş Sağlığı ve Güvenliği Toplantı Sayısı	4	5
			1.6.1.2.3	İş Sağlığı ve Güvenliği Açısından Belirlenen Tedbirlerin Uygulanma Oranı	100%	100%
			1.6.1.2.4	Kurumda Meydana Gelen Kaza Sayısı	0	0

FAALİYET MALİYETLERİ TABLOSU		
İdare Adı	Seyhan Belediyesi	
Performans Hedefi	2017 Yılı İçinde İş Sağlığı ve Güvenliği Mevzuatında ki Hükümler Doğrultusunda Gerekli Çalışmaları Başlatmak	
Faaliyet Adı	Personele Yönelik Sağlık Çalışmalarının Yapılması	
Sorumlu Harcama Birimi veya Birimleri	Çevre Koruma ve Kontrol Müdürlüğü	
Açıklama		
Ekonomik Kod		2017
01	Personel Giderleri	179.400,00 TL
02	SGK Devlet Pirimi Giderleri	23.000,00 TL
03	Mal ve Hizmet Alımı Giderler	85.100,00 TL
04	Faiz Giderleri	
05	Çari Transferler	
06	Sermaye Giderleri,	18.000,00 TL
07	Sermaye Transferleri	
08	Borç Verme	
Toplam Bütçe Kaynak İhtiyacı		305.500,00 TL
Bütçe Dışı Kaynak	Döner Sermaye	
	Diğer Yurt İçi	
	Yurt Dışı	
Toplam Bütçe Dışı Kaynak İhtiyacı		0,00 TL
Toplam Kaynak İhtiyacı		305.500,00 TL

FAALİYET MALİYETLERİ TABLOSU		
İdare Adı	Seyhan Belediyesi	
Performans Hedefi	İş Sağlığı ve Güvenliği Mevzuatındaki Hükümler Doğrultusunda Gerekli Çalışmaları Başlatmak	
Faaliyet Adı	İş Sağlığı ve Güvenliğinin Sağlanması için Danışmanlık Hizmeti Alımı	
Sorumlu Harcama Birimi veya Birimleri	İnsan Kaynakları Müdürlüğü	
Açıklama		
Ekonomik Kod		2017
01	Personel Giderleri	734.166,00 TL
02	SGK Devlet Pirimi Giderleri	90.900,00 TL
03	Mal ve Hizmet Alımı Giderleri	1.053.000,00 TL
04	Faiz Giderleri	
05	Cari Transferler	
06	Sermaye Giderleri,	
07	Sermaye Transferleri	
08	Borç Verme	
Toplam Bütçe Kaynak İhtiyacı		1.878.066,00 TL
Bütçe Dışı Kaynak	Döner Sermaye	
	Diğer Yurt İçi	
	Yurt Dışı	
Toplam Bütçe Dışı Kaynak İhtiyacı		0,00 TL
Toplam Kaynak İhtiyacı		1.878.066,00 TL

Belediyemizde İnsan Kaynaklarını, Süreçleri, Bilgi Sistemlerini, Destek Hizmetlerini Ve Mali Yönetim Sistemini Geliştirmek Suretiyle Etkin, Verimli Ve Şeffaf Yönetim Modeli Kurulmasını Sağlamak

İnsan Kaynakları ve Eğitim Müdürlüğü						
Stratejik Amaç	1	Belediyemizde İnsan Kaynaklarını, Süreçleri, Bilgi Sistemlerini, Destek Hizmetlerini Ve Mali Yönetim Sistemini Geliştirmek Suretiyle Etkin, Verimli Ve Şeffaf Yönetim Modeli Kurulmasını Sağlamak				
Stratejik Hedef	1.7	Her Yıl Çalışanlarımıza Yönelik Anketler Yapılarak Çalışanlarımızın Çalışma Memnuniyetlerinin Artırılması Ve Yönetime Katılımlarının Sağlanması				
Performans Hedefi	1.7.1	Çalışanlarımıza Yönelik Beklenti ve Memnuniyet Anketi Düzenlemek				
		Faaliyetler		**Performans Göstergeleri**	**Mevcut**	**Hedef**
	1.7.1.2	Personel Memnuniyet Anketi Yapmak	1.7.1.2.1	Çalışan Sayısı	618	618
			1.7.1.2.2	Ankete Katılan Kişi Sayısı	618	618
			1.7.1.2.3	Ankete Katılan Kişi Oranı	100%	100%

FAALİYET MALİYETLERİ TABLOSU

İdare Adı	Seyhan Belediyesi
Performans Hedefi	Çalışanlarımıza Yönelik Beklenti ve Memnuniyet Anketi Düzenlemek
Faaliyet Adı	Personel Memnuniyet Anketi Yapmak
Sorumlu Harcama Birimi veya Birimleri	İnsan Kaynakları Müdürlüğü
Açıklama	

Ekonomik Kod		2017
01	Personel Giderleri	163.148,00 TL
02	SGK Devlet Pirimi Giderleri	20.200,00 TL
03	Mal ve Hizmet Alımı Giderleri	175.500,00 TL
04	Faiz Giderleri	
05	Cari Transferler	
06	Sermaye Giderleri,	
07	Sermaye Transferleri	
08	Borç Verme	
Toplam Bütçe Kaynak İhtiyacı		358.848,00 TL
Bütçe Dışı Kaynak	Döner Sermaye	
	Diğer Yurt İçi	
	Yurt Dışı	
Toplam Bütçe Dışı Kaynak İhtiyacı		0,00 TL
Toplam Kaynak İhtiyacı		358.848,00 TL

Belediyemizde İnsan Kaynaklarını, Süreçleri, Bilgi Sistemlerini, Destek Hizmetlerini Ve Mali Yönetim Sistemini Geliştirmek Suretiyle Etkin, Verimli Ve Şeffaf Yönetim Modeli Kurulmasını Sağlamak

Özel Kalem Müdürlüğü						
Stratejik Amaç	1	Belediyemizde İnsan Kaynaklarını, Süreçleri, Bilgi Sistemlerini, Destek Hizmetlerini Ve Mali Yönetim Sistemini Geliştirmek Suretiyle Etkin, Verimli Ve Şeffaf Yönetim Modeli Kurulmasını Sağlamak				
Stratejik Hedef	1.8	Belediye Başkanı, Başkan Yardımcıları ve Müdürler Arasında Koordinasyon Toplantıları Düzenlemek				
Performans Hedefi	1.8.1	Belediye Başkanı, Başkan Yardımcıları ve Müdürler Arasında Koordinasyon Toplantıları Düzenlemek				
		Faaliyetler		**Performans Göstergeleri**	**Mevcut**	**Hedef**
	1.8.1.1	Koordinasyon Toplantıları Yapılması	1.8.1.1.1	Üst Yönetim Koordinasyon Toplantı Sayısı (Başkan ve Başkan Yardımcıları, Ay/Yıl)	2	24
			1.8.1.1.2	Müdürlük Koordinasyon Toplantı Sayısı(Başkan ve Müdürler, Ay/Yıl)	1	12
			1.8.1.1.3	Yönetim Koordinasyon Toplantı Sayısı (Başkan Yardımcıları ve Müdürler, Ay/ Yıl)	2	24
	1.8.1.2	Genel Koordinasyon ve Yönetimin Sağlanması				

FAALİYET MALİYETLERİ TABLOSU		
İdare Adı	Seyhan Belediyesi	
Performans Hedefi	Belediye Başkanı, Başkan Yardımcıları ve Müdürler Arasında Koordinasyon Toplantıları Düzenlemek	
Faaliyet Adı	Koordinasyon Toplantıları Yapılması	
Sorumlu Harcama Birimi veya Birimleri	Özel Kalem Müdürlüğü	
Açıklama		
Ekonomik Kod		2017
01	Personel Giderleri	182.240,00 TL
02	SGK Devlet Pirimi Giderleri	28.160,00 TL
03	Mal ve Hizmet Alımı Giderler	104.400,00 TL
04	Faiz Giderleri	
05	Cari Transferler	
06	Sermaye Giderleri,	
07	Sermaye Transferleri	
08	Borç Verme	
Toplam Bütçe Kaynak İhtiyacı		314.800,00 TL
Bütçe Dışı Kaynak	Döner Sermaye	
	Diğer Yurt İçi	
	Yurt Dışı	
Toplam Bütçe Dışı Kaynak İhtiyacı		0,00 TL
Toplam Kaynak İhtiyacı		314.800,00 TL

FAALİYET MALİYETLERİ TABLOSU		
İdare Adı	Seyhan Belediyesi	
Performans Hedefi	Belediye Başkanı, Başkan Yardımcıları ve Müdürler Arasında Koordinasyon Toplantıları Düzenlemek	
Faaliyet Adı	Genel Koordinasyon ve Yönetimin Sağlanması	
Sorumlu Harcama Birimi veya Birimleri	Özel Kalem Müdürlüğü	
Açıklama		
Ekonomik Kod		2017
01	Personel Giderleri	227.800,00 TL
02	SGK Devlet Pirimi Giderleri	35.200,00 TL
03	Mal ve Hizmet Alımı Giderleri	139.200,00 TL
04	Faiz Giderleri	
05	Cari Transferler	
06	Sermaye Giderleri,	
07	Sermaye Transferleri	
08	Borç Verme	
Toplam Bütçe Kaynak İhtiyacı		402.200,00 TL
Bütçe Dışı Kaynak	Döner Sermaye	
	Diğer Yurt İçi	
	Yurt Dışı	
Toplam Bütçe Dışı Kaynak İhtiyacı		0,00 TL
Toplam Kaynak İhtiyacı		402.200,00 TL

Belediyemizde İnsan Kaynaklarını, Süreçleri, Bilgi Sistemlerini, Destek Hizmetlerini Ve Mali Yönetim Sistemini Geliştirmek Suretiyle Etkin, Verimli Ve Şeffaf Yönetim Modeli Kurulmasını Sağlamak

Yazı İşleri Müdürlüğü						
Stratejik Amaç	1	Belediyemizde İnsan Kaynaklarını, Süreçleri, Bilgi Sistemlerini, Destek Hizmetlerini Ve Mali Yönetim Sistemini Geliştirmek Suretiyle Etkin, Verimli Ve Şeffaf Yönetim Modeli Kurulmasını Sağlamak				
Stratejik Hedef	1.12	Dijital Arşiv Sisteminin Kurulması				
Performans Hedefi	1.12.1	2017 yılı sonuna kadar Dijital Arşiv Sisteminin Kurulması				
		Faaliyetler		**Performans Göstergeleri**	**Mevcut**	**Hedef**
	1.12.1.1	Kurum Arşiv Yönetim Faaliyetleri	1.12.1.1.1	Toplam Arşiv Dosya Sayısı	0%	100%
			1.12.1.1.2	Arşiv Düzenlemesi Yapılma Oranı	100%	100%
			1.12.1.1.3	Dijital Arşiv Sistemine Atılan Dosya Oranı	40%	60%
			1.12.1.1.4	Arşiv Sisteminin e Belediyeye Entegrasyonu Oranı	0%	50%

FAALİYET MALİYETLERİ TABLOSU	
İdare Adı	Seyhan Belediyesi
Performans Hedefi	2017 yılı sonuna kadar Dijital Arşiv Sisteminin Kurulması
Faaliyet Adı	Kurum Arşiv Yönetim Faaliyetleri
Sorumlu Harcama Birimi veya Birimleri	Bilgi İşlem Müdürlüğü
Açıklama	

Ekonomik Kod		2017
01	Personel Giderleri	862.200,00 TL
02	SGK Devlet Pirimi Giderleri	61.500,00 TL
03	Mal ve Hizmet Alımı Giderleri	114.100,00 TL
04	Faiz Giderleri	
05	Cari Transferler	
06	Sermaye Giderleri,	
07	Sermaye Transferleri	500.000,00 TL
08	Borç Verme	
Toplam Bütçe Kaynak İhtiyacı		1.537.800,00 TL
Bütçe Dışı Kaynak	Döner Sermaye	
	Diğer Yurt İçi	
	Yurt Dışı	
Toplam Bütçe Dışı Kaynak İhtiyacı		0,00 TL
Toplam Kaynak İhtiyacı		1.537.800,00 TL

Belediyemizde İnsan Kaynaklarını, Süreçleri, Bilgi Sistemlerini, Destek Hizmetlerini Ve Mali Yönetim Sistemini Geliştirmek Suretiyle Etkin, Verimli Ve Şeffaf Yönetim Modeli Kurulmasını Sağlamak

Bilgi İşlem Müdürlüğü						
Stratejik Amaç	1	Belediyemizde İnsan Kaynaklarını, Süreçleri, Bilgi Sistemlerini, Destek Hizmetlerini Ve Mali Yönetim Sistemini Geliştirmek Suretiyle Etkin, Verimli Ve Şeffaf Yönetim Modeli Kurulmasını Sağlamak				
Stratejik Hedef	1.14	E-Belediyecilik (Web) Uygulamalarıyla Vatandaşlarımıza Etkin Bir Şekilde Belediyecilik Hizmetlerinin Ulaştırılması Ve Güncelliğinin Sağlanması				
Performans Hedefi	1.14.1	E-Belediyecilik (Web) Uygulamalarıyla Vatandaşlarımıza Etkin Bir Şekilde Belediyecilik Hizmetlerinin Ulaştırılması Ve Güncelliğinin Sağlanması				
		Faaliyetler		**Performans Göstergeleri**	**Mevcut**	**Hedef**
	1.14.1.1	Web Sitesinin Mobil Versiyonunun Yapılması	1.14.1.1.1	Web Sitesini Ziyaret Eden Kişi Sayısı	250.000	300.000
			1.14.1.1.2	Web Yoluyla Sunulan Hizmetlerin Sayısı	6	10
	1.14.1.2	Mobil Belediyecilik Uygulaması	1.14.1.2.1	Tamamlanma Oranı	0%	30%

FAALİYET MALİYETLERİ TABLOSU	
İdare Adı	Seyhan Belediyesi
Performans Hedefi	E-Belediyecilik (Web) Uygulamalarıyla Vatandaşlarımıza Etkin Bir Şekilde Belediyecilik Hizmetlerinin Ulaştırılması Ve Güncelliğinin Sağlanması
Faaliyet Adı	Web Sitesinin Mobil Versiyonunun Yapılması
Sorumlu Harcama Birimi veya Birimleri	Bilgi İşlem Müdürlüğü
Açıklama	

Ekonomik Kod		2017
01	Personel Giderleri	197.700,00 TL
02	SGK Devlet Pirimi Giderleri	31.000,00 TL
03	Mal ve Hizmet Alımı Giderleri	66.300,00 TL
04	Faiz Giderleri	
05	Cari Transferler	
06	Sermaye Giderleri,	
07	Sermaye Transferleri	1.057.500,00 TL
08	Borç Verme	
Toplam Bütçe Kaynak İhtiyacı		1.352.500,00 TL
Bütçe Dışı Kaynak	Döner Sermaye	
	Diğer Yurt İçi	
	Yurt Dışı	
Toplam Bütçe Dışı Kaynak İhtiyacı		0,00 TL
Toplam Kaynak İhtiyacı		1.352.500,00 TL

FAALİYET MALİYETLERİ TABLOSU	
İdare Adı	Seyhan Belediyesi
Performans Hedefi	E-Belediyecilik (Web) Uygulamalarıyla Vatandaşlarımıza Etkin Bir Şekilde Belediyecilik Hizmetlerinin Ulaştırılması Ve Güncelliğinin Sağlanması
Faaliyet Adı	Mobil Belediyecilik Uygulaması
Sorumlu Harcama Birimi veya Birimleri	Bilgi İşlem Müdürlüğü
Açıklama	

Ekonomik Kod		2017
01	Personel Giderleri	197.700,00 TL
02	SGK Devlet Pirimi Giderleri	31.000,00 TL
03	Mal ve Hizmet Alımı Giderleri	33.150,00 TL
04	Faiz Giderleri	
05	Cari Transferler	
06	Sermaye Giderleri,	1.057.500,00 TL
07	Sermaye Transferleri	
08	Borç Verme	
Toplam Bütçe Kaynak İhtiyacı		1.319.350,00 TL
Bütçe Dışı Kaynak	Döner Sermaye	
	Diğer Yurt İçi	
	Yurt Dışı	
Toplam Bütçe Dışı Kaynak İhtiyacı		0,00 TL
Toplam Kaynak İhtiyacı		1.319.350,00 TL

Belediyemizde İnsan Kaynaklarını, Süreçleri, Bilgi Sistemlerini, Destek Hizmetlerini Ve Mali Yönetim Sistemini Geliştirmek Suretiyle Etkin, Verimli Ve Şeffaf Yönetim Modeli Kurulmasını Sağlamak

Bilgi İşlem Müdürlüğü						
Stratejik Amaç	1	Belediyemizde İnsan Kaynaklarını, Süreçleri, Bilgi Sistemlerini, Destek Hizmetlerini Ve Mali Yönetim Sistemini Geliştirmek Suretiyle Etkin, Verimli Ve Şeffaf Yönetim Modeli Kurulmasını Sağlamak				
Stratejik Hedef	1.15	Belediyemizin Teknolojik Alt Yapısının Geliştirilmesi, Teknolojik Kaynaklarının Bakım Ve Onarımlarının Sağlanması Ve Ağ Alt Yapısının Güncellenmesi Çalışmalarının Yürütülmesini Sağlamak				
Performans Hedefi	1.15.1	Belediyemizin Teknolojik Alt Yapısının Geliştirilmesi, Teknolojik Kaynaklarının Bakım Ve Onarımlarının Sağlanması Ve Ağ Alt Yapısının Güncellenmesi Çalışmalarının Yürütülmesini Sağlamak				
		Faaliyetler		**Performans Göstergeleri**	**Mevcut**	**Hedef**
	1.15.1.1	Ağ Alt Yapısının Yenilenmesi Ve Güvenliğinin Sağlanması İşi	1.15.1.1.1	Ağ Alt Yapısı Yenilenme Oranı		100%
	1.15.1.2	Bakım Onarım İşi	1.15.1.1.2	Bakım Onarım Taleplerinin Karşılanması Oranı	100%	100%
	1.15.1.3	Sistem Odalarının İyileştirilmesi	1.15.1.1.3	İyileştirilen Sistem Odası Sayısı	1	2

FAALİYET MALİYETLERİ TABLOSU

İdare Adı	Seyhan Belediyesi
Performans Hedefi	Belediyemizin Teknolojik Alt Yapısının Geliştirilmesi, Teknolojik Kaynaklarının Bakım Ve Onarımlarının Sağlanması Ve Ağ Alt Yapısının Güncellenmesi Çalışmalarının Yürütülmesini Sağlamak
Faaliyet Adı	Ağ Alt Yapısının Yenilenmesi Ve Güvenliğinin Sağlanması İşi
Sorumlu Harcama Birimi veya Birimleri	Bilgi İşlem Müdürlüğü
Açıklama	

Ekonomik Kod		2017
01	Personel Giderleri	197.700,00 TL
02	SGK Devlet Pirimi Giderleri	31.000,00 TL
03	Mal ve Hizmet Alımı Giderleri	165.750,00 TL
04	Faiz Giderleri	
05	Çari Transferler	
06	Sermaye Giderleri,	705.000,00 TL
07	Sermaye Transferleri	
08	Borç Verme	
Toplam Bütçe Kaynak İhtiyacı		1.099.450,00 TL
Bütçe Dışı Kaynak	Döner Sermaye	
	Diğer Yurt İçi	
	Yurt Dışı	
Toplam Bütçe Dışı Kaynak İhtiyacı		0,00 TL
Toplam Kaynak İhtiyacı		1.099.450,00 TL

FAALİYET MALİYETLERİ TABLOSU

İdare Adı	Seyhan Belediyesi
Performans Hedefi	Belediyemizin Teknolojik Alt Yapısının Geliştirilmesi, Teknolojik Kaynaklarının Bakım Ve Onarımlarının Sağlanması Ve Ağ Alt Yapısının Güncellenmesi Çalışmalarının Yürütülmesini Sağlamak
Faaliyet Adı	Bakım Onarım İşi
Sorumlu Harcama Birimi veya Birimleri	Bilgi İşlem Müdürlüğü
Açıklama	

Ekonomik Kod		2017
01	Personel Giderleri	197.700,00 TL
02	SGK Devlet Pirimi Giderleri	31.000,00 TL
03	Mal ve Hizmet Alımı Giderleri	132.600,00 TL
04	Faiz Giderleri	
05	Cari Transferler	352.500,00 TL
06	Sermaye Giderleri,	
07	Sermaye Transferleri	
08	Borç Verme	
Toplam Bütçe Kaynak İhtiyacı		713.800,00 TL
Bütçe Dışı Kaynak	Döner Sermaye	
	Diğer Yurt İçi	
	Yurt Dışı	
Toplam Bütçe Dışı Kaynak İhtiyacı		0,00 TL
Toplam Kaynak İhtiyacı		713.800,00 TL

FAALİYET MALİYETLERİ TABLOSU

İdare Adı	Seyhan Belediyesi
Performans Hedefi	Belediyemizin Teknolojik Alt Yapısının Geliştirilmesi, Teknolojik Kaynaklarının Bakım Ve Onarımlarının Sağlanması Ve Ağ Alt Yapısının Güncellenmesi
Faaliyet Adı	Sistem Odalarının İyileştirilmesi
Sorumlu Harcama Birimi veya Birimleri	Bilgi İşlem Müdürlüğü
Açıklama	

Ekonomik Kod		2017
01	Personel Giderleri	197.700,00 TL
02	SGK Devlet Pirimi Giderleri	31.000,00 TL
03	Mal ve Hizmet Alımı Giderleri	46.410,00 TL
04	Faiz Giderleri	
05	Çari Transferler	
06	Sermaye Giderleri,	352.500,00 TL
07	Sermaye Transferleri	
08	Borç Verme	
Toplam Bütçe Kaynak İhtiyacı		627.610,00 TL
Bütçe Dışı Kaynak	Döner Sermaye	
	Diğer Yurt İçi	
	Yurt Dışı	
Toplam Bütçe Dışı Kaynak İhtiyacı		0,00 TL
Toplam Kaynak İhtiyacı		627.610,00 TL

Belediyemizde İnsan Kaynaklarını, Süreçleri, Bilgi Sistemlerini, Destek Hizmetlerini Ve Mali Yönetim Sistemini Geliştirmek Suretiyle Etkin, Verimli Ve Şeffaf Yönetim Modeli Kurulmasını Sağlamak

Bilgi İşlem Müdürlüğü						
Stratejik Amaç	1	Belediyemizde İnsan Kaynaklarını, Süreçleri, Bilgi Sistemlerini, Destek Hizmetlerini Ve Mali Yönetim Sistemini Geliştirmek Suretiyle Etkin, Verimli Ve Şeffaf Yönetim Modeli Kurulmasını Sağlamak				
Stratejik Hedef	1.16	Belediyemiz Mücavir Alanında Bulunan Kamu Alanlarımızda Ücretsiz İnternet Erişimi Sağlanması				
Performans Hedefi	1.16.1	Belediyemiz Mücavir Alanında Bulunan Kamu Alanlarımızda Ücretsiz İnternet Erişimi Sağlanması				
		Faaliyetler		**Performans Göstergeleri**	**Mevcut**	**Hedef**
	1.16.1.1	İnternet Alt Yapısının Oluşturularak İnternet Hizmetinin Sunulması	1.16.1.1.1	İnternet Erişimi Sağlanan Erişim Noktası	8	10

FAALİYET MALİYETLERİ TABLOSU		
İdare Adı		Seyhan Belediyesi
Performans Hedefi		Belediyemiz Mücavir Alanında Bulunan Kamu Alanlarımızda Ücretsiz İnternet Erişimi Sağlanması
Faaliyet Adı		İnternet Alt Yapısının Oluşturularak İnternet Hizmetinin Sunulması
Sorumlu Harcama Birimi veya Birimleri		Bilgi İşlem Müdürlüğü
Açıklama		
Ekonomik Kod		2017
01	Personel Giderleri	395.400,00 TL
02	SGK Devlet Pirimi Giderleri	62.000,00 TL
03	Mal ve Hizmet Alımı Giderler	99.450,00 TL
04	Faiz Giderleri	
05	Çari Transferler	
06	Sermaye Giderleri,	
07	Sermaye Transferleri	352.500,00 TL
08	Borç Verme	
Toplam Bütçe Kaynak İhtiyacı		909.350,00 TL
Bütçe Dışı Kaynak	Döner Sermaye	
	Diğer Yurt İçi	
	Yurt Dışı	
Toplam Bütçe Dışı Kaynak İhtiyacı		0,00 TL
Toplam Kaynak İhtiyacı		909.350,00 TL

SEYHAN BELEDİYESİ

Belediyemizde İnsan Kaynaklarını, Süreçleri, Bilgi Sistemlerini, Destek Hizmetlerini Ve Mali Yönetim Sistemini Geliştirmek Suretiyle Etkin, Verimli Ve Şeffaf Yönetim Modeli Kurulmasını Sağlamak

Mali Hizmetler Müdürlüğü						
Stratejik Amaç	1	Belediyemizde İnsan Kaynaklarını, Süreçleri, Bilgi Sistemlerini, Destek Hizmetlerini Ve Mali Yönetim Sistemini Geliştirmek Suretiyle Etkin, Verimli Ve Şeffaf Yönetim Modeli Kurulmasını Sağlamak				
Stratejik Hedef	1.18	Belediyemiz Öz Kaynak Gelirlerinin Her Yıl En Az %10 Oranında Artışını Sağlamak				
Performans Hedefi	1.18.1	Gelir Artırıcı Çalışmalar Yapılarak Belediyemiz Özkaynak Gelirinin 2017 Yılı İçin %10 Artışını Sağlamak				
		Faaliyetler		**Performans Göstergeleri**	**Mevcut**	**Hedef**
	1.18.1.1	Gelir Artırıcı Çalışmalar Yapılması	1.18.1.1.1	Tahakkuk Miktarı (yılı tahakkuk)	87.779.520,00	120.000.000,00
			1.18.1.1.2	Tahsilat Miktarı (yılı tahsilat)	55.338.688,00	110.000.000,00
			1.18.1.1.3	Bir Önceki Yıla Göre Tahakkuk Miktarındaki Artış Oranı	-3,97%	10%
			1.18.1.1.4	Bir Önceki Yıla Göre Tahsilat Miktarındaki Artış Oranı	3,74%	10%

FAALİYET MALİYETLERİ TABLOSU	
İdare Adı	Seyhan Belediyesi
Performans Hedefi	Gelir Artırıcı Çalışmalar Yapılarak Belediyemiz Özkaynak Gelirinin 2017 Yılı İçin %10 Artışını Sağlamak
Faaliyet Adı	Gelir Artırıcı Çalışmalar Yapılması
Sorumlu Harcama Birimi veya Birimleri	Mali Hizmetler Müdürlüğü
Açıklama	

Ekonomik Kod		2017
01	Personel Giderleri	1.387.760,52 TL
02	SGK Devlet Pirimi Giderleri	234.617,62 TL
03	Mal ve Hizmet Alımı Giderleri	248.540,00 TL
04	Faiz Giderleri	
05	Cari Transferler	
06	Sermaye Giderleri,	
07	Sermaye Transferleri	
08	Borç Verme	
Toplam Bütçe Kaynak İhtiyacı		1.870.918,13 TL
Bütçe Dışı Kaynak	Döner Sermaye	
	Diğer Yurt İçi	
	Yurt Dışı	
Toplam Bütçe Dışı Kaynak İhtiyacı		0,00 TL
Toplam Kaynak İhtiyacı		1.870.918,13 TL

Belediyemizde İnsan Kaynaklarını, Süreçleri, Bilgi Sistemlerini, Destek Hizmetlerini Ve Mali Yönetim Sistemini Geliştirmek Suretiyle Etkin, Verimli Ve Şeffaf Yönetim Modeli Kurulmasını Sağlamak

Mali Hizmetler Müdürlüğü						
Stratejik Amaç	1	Belediyemizde İnsan Kaynaklarını, Süreçleri, Bilgi Sistemlerini, Destek Hizmetlerini Ve Mali Yönetim Sistemini Geliştirmek Suretiyle Etkin, Verimli Ve Şeffaf Yönetim Modeli Kurulmasını Sağlamak				
Stratejik Hedef	1.19	Belediyemiz Tahsil Edilemeyen Gelirlerin Her Yıl % 10 nun Tahsilatının Sağlanması				
Performans Hedefi	1.19.1	Belediyemiz Tahsil Edilemeyen Gelirlerin 2017 yılı için % 10 oranında Tahsilat artışını sağlamak				
		Faaliyetler		**Performans Göstergeleri**	**Mevcut**	**Hedef**
	1.19.1.1	Ödeme Emri Çekilmesi İşi	1.19.1.1.1	Toplam Mükellef Sayısı	230.201	240.000
	1.19.1.2	6183 sayılı kanuna göre tahsilat işlemlerinin takip edilmesi (Bankalara , Tapu Müdürlüğü v.b. Kurumlara haciz yazılarının yazılması)	1.19.1.1.2	Zamanında Ödemeyen Mükelleflerin Sayısı	130.773	110.000
			1.19.1.1.3	Toplam Ödeme Emri Sayısı	35.836	11.000
			1.19.1.1.4	Ödeme Emri Gönderilme Oranı	27,40%	10%
			1.19.1.1.5	Toplam Ödeme Emri Tahakkuk Miktarı (TL)	32.675.104,00	20.000.000,00
			1.19.1.1.6	Ödeme Emri Sonrası Toplam Tahsilat Miktarı (TL)	8.025.867,00	4.000.000,00
			1.19.1.1.7	Ödeme Emri Sonrası Tahsilat Tahakkuk Oranı	24,56%	20%

FAALİYET MALİYETLERİ TABLOSU	
İdare Adı	Seyhan Belediyesi
Performans Hedefi	Belediyemiz Tahsil Edilemeyen Gelirlerin 2017 yılı için %20 oranında Tahsilat artışını sağlamak
Faaliyet Adı	Ödeme Emri Çekilmesi İşi
Sorumlu Harcama Birimi veya Birimleri	Mali Hizmetler Müdürlüğü
Açıklama	

Ekonomik Kod		2017
01	Personel Giderleri	1.387.760,52 TL
02	SGK Devlet Pirimi Giderleri	234.617,62 TL
03	Mal ve Hizmet Alımı Giderleri	248.540,00 TL
04	Faiz Giderleri	
05	Cari Transferler	
06	Sermaye Giderleri,	
07	Sermaye Transferleri	
08	Borç Verme	
Toplam Bütçe Kaynak İhtiyacı		1.870.918,13 TL
Bütçe Dışı Kaynak	Döner Sermaye	
	Diğer Yurt İçi	
	Yurt Dışı	
Toplam Bütçe Dışı Kaynak İhtiyacı		0,00 TL
Toplam Kaynak İhtiyacı		1.870.918,13 TL

FAALİYET MALİYETLERİ TABLOSU	
İdare Adı	Seyhan Belediyesi
Performans Hedefi	Belediyemiz Tahsil Edilemeyen Gelirlerin 2017 yılı için %20 oranında Tahsilat artışını sağlamak
Faaliyet Adı	6183 sayılı kanuna göre tahsilat işlemlerinin takip edilmesi (Bankalara , Tapu Müdürlüğü v.b. Kurumlara haciz yazılarının yazılması)
Sorumlu Harcama Birimi veya Birimleri	Mali Hizmetler Müdürlüğü
Açıklama	

Ekonomik Kod		2017
01	Personel Giderleri	1.387.760,52 TL
02	SGK Devlet Pirimi Giderleri	234.617,62 TL
03	Mal ve Hizmet Alımı Giderleri	248.540,00 TL
04	Faiz Giderleri	
05	Cari Transferler	
06	Sermaye Giderleri,	
07	Sermaye Transferleri	
08	Borç Verme	
Toplam Bütçe Kaynak İhtiyacı		1.870.918,13 TL
Bütçe Dışı Kaynak	Döner Sermaye	
	Diğer Yurt İçi	
	Yurt Dışı	
Toplam Bütçe Dışı Kaynak İhtiyacı		0,00 TL
Toplam Kaynak İhtiyacı		1.870.918,13 TL

Belediyemizde İnsan Kaynaklarını, Süreçleri, Bilgi Sistemlerini, Destek Hizmetlerini Ve Mali Yönetim Sistemini Geliştirmek Suretiyle Etkin, Verimli Ve Şeffaf Yönetim Modeli Kurulmasını Sağlamak

İşletme ve İştirakler Müdürlüğü						
Stratejik Amaç	1	Belediyemizde İnsan Kaynaklarını, Süreçleri, Bilgi Sistemlerini, Destek Hizmetlerini Ve Mali Yönetim Sistemini Geliştirmek Suretiyle Etkin, Verimli Ve Şeffaf Yönetim Modeli Kurulmasını Sağlamak				
Stratejik Hedef	1.21	Her Yıl Düzenli Olarak Hizmet Binalarının Dahili Temizlik İhtiyacını Karşılamak				
Performans Hedefi	1.21.1	Her Yıl Düzenli Olarak Hizmet Binalarının Dahili Temizlik İhtiyacını Karşılamak				
		Faaliyetler		**Performans Göstergeleri**	**Mevcut**	**Hedef**
	1.21.1.1	Dahili Temizlik Malzeme Alımı İşi	1.21.1.2.1	Dahili Temizlik Alan Miktarı (M2)	6.000	6.000
	1.21.1.2	Dahili Temizlik ve Hizmet Binaları Dış Cephe Temizlik İşi	1.21.1.2.2	Dış Cephe Temizliği (Yıl/Adet)	2	2
			1.21.1.2.3	Dahili Temizlik Hizmetleriyle İlgili Şikâyet Sayısı	0	0
			1.21.1.2.4	Dahili Temizlik Hizmetlerinden Çalışanların Memnuniyet Oranı	%100	%100
			1.21.1.2.5	Dahili Temizlik Hizmetlerinden Ziyaretçilerin Memnuniyet Oranı	%100	%100

FAALİYET MALİYETLERİ TABLOSU	
İdare Adı	Seyhan Belediyesi
Performans Hedefi	Her Yıl Düzenli Olarak Hizmet Binalarının Dahili Temizlik İhtiyacını Karşılamak
Faaliyet Adı	Dahili Temizlik Malzeme Alımı İşi
Sorumlu Harcama Birimi veya Birimleri	İşletme ve İştirakler Müdürlüğü
Açıklama	

Ekonomik Kod		2017
01	Personel Giderleri	1.074.850,00 TL
02	SGK Devlet Pirimi Giderleri	205.296,00 TL
03	Mal ve Hizmet Alımı Giderleri	2.540.700,00 TL
04	Faiz Giderleri	
05	Cari Transferler	50.000,00 TL
06	Sermaye Giderleri,	100.001,00 TL
07	Sermaye Transferleri	
08	Borç Verme	
Toplam Bütçe Kaynak İhtiyacı		3.970.847,00 TL
Bütçe Dışı Kaynak	Döner Sermaye	
	Diğer Yurt İçi	
	Yurt Dışı	
Toplam Bütçe Dışı Kaynak İhtiyacı		0,00 TL
Toplam Kaynak İhtiyacı		3.970.847,00 TL

FAALİYET MALİYETLERİ TABLOSU	
İdare Adı	Seyhan Belediyesi
Performans Hedefi	Her Yıl Düzenli Olarak Hizmet Binalarının Dahili Temizlik İhtiyacını Karşılamak
Faaliyet Adı	Dahili Temizlik ve Hizmet Binaları Dış Cephe Temizlik İşi
Sorumlu Harcama Birimi veya Birimler	İşletme ve İştirakler Müdürlüğü
Açıklama	

Ekonomik Kod		2017
01	Personel Giderleri	1.074.850,00 TL
02	SGK Devlet Pirimi Giderleri	205.296,00 TL
03	Mal ve Hizmet Alımı Giderleri	762.210,00 TL
04	Faiz Giderleri	
05	Cari Transferler	0,00 TL
06	Sermaye Giderleri,	0,00 TL
07	Sermaye Transferleri	
08	Borç Verme	
Toplam Bütçe Kaynak İhtiyacı		2.042.356,00 TL
Bütçe Dışı Kaynak	Döner Sermaye	
	Diğer Yurt İçi	
	Yurt Dışı	
Toplam Bütçe Dışı Kaynak İhtiyacı		0,00 TL
Toplam Kaynak İhtiyacı		2.042.356,00 TL

Belediyemizde İnsan Kaynaklarını, Süreçleri, Bilgi Sistemlerini, Destek Hizmetlerini Ve Mali Yönetim Sistemini Geliştirmek Suretiyle Etkin, Verimli Ve Şeffaf Yönetim Modeli Kurulmasını Sağlamak

İşletme ve İştirakler Müdürlüğü						
Stratejik Amaç	1	Belediyemizde İnsan Kaynaklarını, Süreçleri, Bilgi Sistemlerini, Destek Hizmetlerini Ve Mali Yönetim Sistemini Geliştirmek Suretiyle Etkin, Verimli Ve Şeffaf Yönetim Modeli Kurulmasını Sağlamak				
Stratejik Hedef	1.22	Her Yıl Düzenli Olarak Hizmet Binalarının Güvenlik İhtiyacını Karşılamak				
Performans Hedefi	1.22.1	Her Yıl Düzenli Olarak Hizmet Binalarının Güvenlik İhtiyacını Karşılamak				
		Faaliyetler		**Performans Göstergeleri**	**Mevcut**	**Hedef**
	1.22.1.1	Özel Güvenlik Hizmet Alım İşi	1.22.1.1.1	Özel Güvenlik Personeli Sayısı	127	127
			1.22.1.1.2	Özel Güvenlik Hizmetleriyle İlgili Personel Memnuniyet Oranı	%100	%100
			1.22.1.1.3	Özel Güvenlikle İlgili Vaka Sayısı	0	0
			1.22.1.1.4	Özel Güvenlik Hizmetleriyle İlgili Vatandaş Memnuniyet Oranı	%100	%100

FAALİYET MALİYETLERİ TABLOSU	
İdare Adı	Seyhan Belediyesi
Performans Hedefi	Her Yıl Düzenli Olarak Hizmet Binalarının Güvenlik İhtiyacını Karşılamak
Faaliyet Adı	Özel Güvenlik Hizmet Alım İşi
Sorumlu Harcama Birimi veya Birimleri	İşletme ve İştirakler Müdürlüğü
Açıklama	

Ekonomik Kod		2017
01	Personel Giderleri	2.687.125,00 TL
02	SGK Devlet Pirimi Giderleri	164.236,80 TL
03	Mal ve Hizmet Alımı Giderleri	6.351.750,00 TL
04	Faiz Giderleri	
05	Cari Transferler	125.000,00 TL
06	Sermaye Giderleri,	250.002,50 TL
07	Sermaye Transferleri	
08	Borç Verme	
Toplam Bütçe Kaynak İhtiyacı		9.578.114,30 TL
Bütçe Dışı Kaynak	Döner Sermaye	
	Diğer Yurt İçi	
	Yurt Dışı	
Toplam Bütçe Dışı Kaynak İhtiyacı		0,00 TL
Toplam Kaynak İhtiyacı		9.578.114,30 TL

Belediyemizde İnsan Kaynaklarını, Süreçleri, Bilgi Sistemlerini, Destek Hizmetlerini Ve Mali Yönetim Sistemini Geliştirmek Suretiyle Etkin, Verimli Ve Şeffaf Yönetim Modeli Kurulmasını Sağlamak

İşletme ve İştirakler Müdürlüğü						
Stratejik Amaç	1	Belediyemizde İnsan Kaynaklarını, Süreçleri, Bilgi Sistemlerini, Destek Hizmetlerini Ve Mali Yönetim Sistemini Geliştirmek Suretiyle Etkin, Verimli Ve Şeffaf Yönetim Modeli Kurulmasını Sağlamak				
Stratejik Hedef	1.23	Belediyemiz Araç İhtiyaç Analizi Sonucunda Belediyemiz Birimlerinin Araç İhtiyacının Karşılanmasını Sağlamak				
Performans Hedefi	1.23.1	Belediyemiz Araç İhtiyaç Analizi Sonucunda Belediyemiz Birimlerinin Araç İhtiyacının Karşılanmasını Sağlamak				
		Faaliyetler		**Performans Göstergeleri**	**Mevcut**	**Hedef**
	1.23.1.1	Binek ve Hizmet Araçlarının Kiralama İşi	1.23.1.1.1	Araç Kullanım Talebi Sayısı	2.400	3.600
			1.23.1.1.2	Karşılanan Araç Talebi Sayısı	2.300	3.600
			1.23.1.1.3	Karşılanan Talep Oranı	%97	%100
	1.23.1.2	Akaryakıt Alımı				

FAALİYET MALİYETLERİ TABLOSU	
İdare Adı	Seyhan Belediyesi
Performans Hedefi	Belediyemiz Araç İhtiyaç Analizi Sonucunda Belediyemiz Birimlerinin Araç İhtiyacının Karşılanmasını Sağlamak
Faaliyet Adı	Binek ve Hizmet Araçlarının Kiralama İşi
Sorumlu Harcama Birimi veya Birimleri	İşletme ve İştirakler Müdürlüğü
Açıklama	

Ekonomik Kod		2017
01	Personel Giderleri	537.425,00 TL
02	SGK Devlet Pirimi Giderleri	164.236,80 TL
03	Mal ve Hizmet Alımı Giderleri	2.540.700,00 TL
04	Faiz Giderleri	
05	Cari Transferler	60.000,00 TL
06	Sermaye Giderleri,	120.001,20 TL
07	Sermaye Transferleri	
08	Borç Verme	
Toplam Bütçe Kaynak İhtiyacı		3.422.363,00 TL
Bütçe Dışı Kaynak	Döner Sermaye	
	Diğer Yurt İçi	
	Yurt Dışı	
Toplam Bütçe Dışı Kaynak İhtiyacı		0,00 TL
Toplam Kaynak İhtiyacı		3.422.363,00 TL

FAALİYET MALİYETLERİ TABLOSU	
İdare Adı	Seyhan Belediyesi
Performans Hedefi	Belediyemiz Araç İhtiyaç Analizi Sonucunda Belediyemiz Birimlerinin Araç İhtiyacının Karşılanmasını Sağlamak
Faaliyet Adı	Akaryakıt Alımı
Sorumlu Harcama Birimi veya Birimleri	İşletme ve İştirakler Müdürlüğü
Açıklama	

Ekonomik Kod		2017
01	Personel Giderleri	537.425,00 TL
02	SGK Devlet Pirimi Giderleri	164.236,80 TL
03	Mal ve Hizmet Alımı Giderleri	5.081.400,00 TL
04	Faiz Giderleri	
05	Cari Transferler	100.000,00 TL
06	Sermaye Giderleri,	200.002,00 TL
07	Sermaye Transferleri	
08	Borç Verme	
Toplam Bütçe Kaynak İhtiyacı		6.083.063,80 TL
Bütçe Dışı Kaynak	Döner Sermaye	
	Diğer Yurt İçi	
	Yurt Dışı	
Toplam Bütçe Dışı Kaynak İhtiyacı		0,00 TL
Toplam Kaynak İhtiyacı		6.083.063,80 TL

Belediyemizde İnsan Kaynaklarını, Süreçleri, Bilgi Sistemlerini, Destek Hizmetlerini Ve Mali Yönetim Sistemini Geliştirmek Suretiyle Etkin, Verimli Ve Şeffaf Yönetim Modeli Kurulmasını Sağlamak

İşletme ve İştirakler Müdürlüğü						
Stratejik Amaç	1	Belediyemizde İnsan Kaynaklarını, Süreçleri, Bilgi Sistemlerini, Destek Hizmetlerini Ve Mali Yönetim Sistemini Geliştirmek Suretiyle Etkin, Verimli Ve Şeffaf Yönetim Modeli Kurulmasını Sağlamak				
Stratejik Hedef	1.24	2019 Yılı İçinde Belediyemizde Bulunan Tüm Resmi Ve Kiralık Araçlara Araç Takip Sistemi Kurmak				
Performans Hedefi	1.24.1	2017 Yılı İçinde Belediyemizde Bulunan Tüm Resmi Ve Kiralık Araçlara Araç Takip Sistemi Kurmak				
		Faaliyetler		**Performans Göstergeleri**	**Mevcut**	**Hedef**
	1.24.1.1	Araç Takip Sisteminin Kurulması	1.24.1.1.1	Araç Takip sistemi Kurulan Araç Sayısı	0	60

FAALİYET MALİYETLERİ TABLOSU	
İdare Adı	Seyhan Belediyesi
Performans Hedefi	2017 Yılı İçinde Belediyemizde Bulunan Tüm Resmi Ve Kiralık Araçlara Araç Takip Sistemi Kurmak
Faaliyet Adı	Araç Takip Sisteminin Kurulması
Sorumlu Harcama Birimi veya Birimleri	İşletme ve İştirakler Müdürlüğü
Açıklama	

Ekonomik Kod		2017
01	Personel Giderleri	537.425,00 TL
02	SGK Devlet Pirimi Giderleri	164.236,80 TL
03	Mal ve Hizmet Alımı Giderleri	2.540.700,00 TL
04	Faiz Giderleri	
05	Cari Transferler	75.000,00 TL
06	Sermaye Giderleri,	150.001,50 TL
07	Sermaye Transferleri	
08	Borç Verme	
Toplam Bütçe Kaynak İhtiyacı		3.467.363,30 TL
Bütçe Dışı Kaynak	Döner Sermaye	
	Diğer Yurt İçi	
	Yurt Dışı	
Toplam Bütçe Dışı Kaynak İhtiyacı		0,00 TL
Toplam Kaynak İhtiyacı		3.467.363,30 TL

Belediyemizde İnsan Kaynaklarını, Süreçleri, Bilgi Sistemlerini, Destek Hizmetlerini Ve Mali Yönetim Sistemini Geliştirmek Suretiyle Etkin, Verimli Ve Şeffaf Yönetim Modeli Kurulmasını Sağlamak

İşletme ve İştirakler Müdürlüğü						
Stratejik Amaç	1	Belediyemizde İnsan Kaynaklarını, Süreçleri, Bilgi Sistemlerini, Destek Hizmetlerini Ve Mali Yönetim Sistemini Geliştirmek Suretiyle Etkin, Verimli Ve Şeffaf Yönetim Modeli Kurulmasını Sağlamak				
Stratejik Hedef	1.25	Her Yıl Düzenli Olarak Belediyemizin Zorunlu, Rutin Ve İhtiyaç Duyulan Bakım Onarım İhtiyacının Karşılanması				
Performans Hedefi	1.25.1	Her Yıl Düzenli Olarak Belediyemizin Zorunlu, Rutin Ve İhtiyaç Duyulan Bakım Onarım İhtiyacının Karşılanması				
		Faaliyetler		**Performans Göstergeleri**	**Mevcut**	**Hedef**
	1.25.1.1	Rutin Denetimlerin Yaptırılması İşi	1.25.1.1.1	Asansör Sayısı	6	6
			1.25.1.1.2	İklimlendirme Ünite Sayısı	26	26
			1.25.1.1.3	Kamera Sayısı	154	154
			1.25.1.1.4	Telefon Santrali Sayısı	27	27
	1.25.1.2	Hizmet Binalarımız Bakım Onarım İşi	1.25.1.2.1	Rutin Olarak Yapılan Bakım Sayısı (Yıllık/Adet)	7	7
			1.25.1.2.2	Rutin Bakımı Yapılan Alanlarda Yapılan Onarım Sayısı	15	
			1.25.1.2.3	Karşılanan Arıza Talepleri Sayısı	100	

FAALİYET MALİYETLERİ TABLOSU	
İdare Adı	Seyhan Belediyesi
Performans Hedefi	Her Yıl Düzenli Olarak Belediyemizin Zorunlu, Rutin Ve İhtiyaç Duyulan Bakım Onarım İhtiyacının Karşılanması
Faaliyet Adı	Rutin Denetimlerin Yaptırılması İşi
Sorumlu Harcama Birimi veya Birimleri	İşletme ve İştirakler Müdürlüğü
Açıklama	

Ekonomik Kod		2017
01	Personel Giderleri	1.074.850,00 TL
02	SGK Devlet Pirimi Giderleri	164.236,80 TL
03	Mal ve Hizmet Alımı Giderleri	1.270.350,00 TL
04	Faiz Giderleri	
05	Cari Transferler	10.000,00 TL
06	Sermaye Giderleri,	20.000,20 TL
07	Sermaye Transferleri	
08	Borç Verme	
Toplam Bütçe Kaynak İhtiyacı		2.539.437,00 TL
Bütçe Dışı Kaynak	Döner Sermaye	
	Diğer Yurt İçi	
	Yurt Dışı	
Toplam Bütçe Dışı Kaynak İhtiyacı		0,00 TL
Toplam Kaynak İhtiyacı		2.539.437,00 TL

FAALİYET MALİYETLERİ TABLOSU	
İdare Adı	Seyhan Belediyesi
Performans Hedefi	Her Yıl Düzenli Olarak Belediyemizin Zorunlu, Rutin Ve İhtiyaç Duyulan Bakım Onarım İhtiyacının Karşılanması
Faaliyet Adı	Hizmet Binalarımız Bakım Onarım İşi
Sorumlu Harcama Birimi veya Birimleri	İşletme ve İştirakler Müdürlüğü
Açıklama	

Ekonomik Kod		2017
01	Personel Giderleri	1.074.850,00 TL
02	SGK Devlet Pirimi Giderleri	164.236,80 TL
03	Mal ve Hizmet Alımı Giderleri	1.270.350,00 TL
04	Faiz Giderleri	
05	Cari Transferler	25.000,00 TL
06	Sermaye Giderleri,	50.000,50 TL
07	Sermaye Transferleri	
08	Borç Verme	
Toplam Bütçe Kaynak İhtiyacı		2.584.437,30 TL
Bütçe Dışı Kaynak	Döner Sermaye	
	Diğer Yurt İçi	
	Yurt Dışı	
Toplam Bütçe Dışı Kaynak İhtiyacı		0,00 TL
Toplam Kaynak İhtiyacı		2.584.437,30 TL

Belediyemizde İnsan Kaynaklarını, Süreçleri, Bilgi Sistemlerini, Destek Hizmetlerini Ve Mali Yönetim Sistemini Geliştirmek Suretiyle Etkin, Verimli Ve Şeffaf Yönetim Modeli Kurulmasını Sağlamak

İşletme ve İştirakler Müdürlüğü						
Stratejik Amaç	1	Belediyemizde İnsan Kaynaklarını, Süreçleri, Bilgi Sistemlerini, Destek Hizmetlerini Ve Mali Yönetim Sistemini Geliştirmek Suretiyle Etkin, Verimli Ve Şeffaf Yönetim Modeli Kurulmasını Sağlamak				
Stratejik Hedef	1.26	Belediyemiz Elektrik, Su , Doğalgaz Ve İletişim Giderlerin Azaltılmasını Sağlamak				
Performans Hedefi	1.26.1	Belediyemiz Elektrik, Su , Doğalgaz Ve İletişim Giderlerin Azaltılmasını Sağlamak				
		Faaliyetler		**Performans Göstergeleri**	**Mevcut**	**Hedef**
	1.26.1.1	Elektrik ve Su Tüketim ve İletişim Bedellerinin Ödenmesi	1.26.1.1.1	Elektrik Abonelik Sayısı	25	25
			1.26.1.1.2	Su Aboneliği Sayısı	70	70
			1.26.1.1.3	Telefon Aboneliği Sayısı	520	520
	1.26.1.2	Telsiz Haberleşme Faaliyeti	1.26.1.2.1	Telsiz Aboneliği Sayısı	152	152

FAALİYET MALİYETLERİ TABLOSU		
İdare Adı	Seyhan Belediyesi	
Performans Hedefi	Belediyemiz Elektrik, Su , Doğalgaz Ve İletişim Giderlerin Azaltılmasını Sağlamak	
Faaliyet Adı	Elektrik ve Su Tüketim ve İletişim Bedellerinin	
Sorumlu Harcama Birimi veya Birimleri	İşletme ve İştirakler Müdürlüğü	
Açıklama		
Ekonomik Kod		2017
01	Personel Giderleri	322.455,00 TL
02	SGK Devlet Pirimi Giderleri	164.236,80 TL
03	Mal ve Hizmet Alımı Giderler	254.070,00 TL
04	Faiz Giderleri	
05	Cari Transferler	25.000,00 TL
06	Sermaye Giderleri,	50.000,50 TL
07	Sermaye Transferleri	
08	Borç Verme	
Toplam Bütçe Kaynak İhtiyacı		815.762,30 TL
Bütçe Dışı Kaynak	Döner Sermaye	
	Diğer Yurt İçi	
	Yurt Dışı	
Toplam Bütçe Dışı Kaynak İhtiyacı		0,00 TL

FAALİYET MALİYETLERİ TABLOSU		
İdare Adı	Seyhan Belediyesi	
Performans Hedefi	Belediyemiz Elektrik, Su , Doğalgaz Ve İletişim Giderlerin	
Faaliyet Adı	Telsiz Haberleşme Faaliyeti	
Sorumlu Harcama Birimi veya Birimleri	İşletme ve İştirakler Müdürlüğü	
Açıklama		
Ekonomik Kod		2017
01	Personel Giderleri	322.455,00 TL
02	SGK Devlet Pirimi Giderleri	164.236,80 TL
03	Mal ve Hizmet Alımı Giderleri	1.270.350,00 TL
04	Faiz Giderleri	
05	Cari Transferler	15.000,00 TL
06	Sermaye Giderleri,	30.000,30 TL
07	Sermaye Transferleri	
08	Borç Verme	
Toplam Bütçe Kaynak İhtiyacı		1.802.042,10 TL
Bütçe Dışı Kaynak	Döner Sermaye	
	Diğer Yurt İçi	
	Yurt Dışı	
Toplam Bütçe Dışı Kaynak İhtiyacı		0,00 TL
Toplam Kaynak İhtiyacı		1.802.042,10 TL

Belediyemizde İnsan Kaynaklarını, Süreçleri, Bilgi Sistemlerini, Destek Hizmetlerini Ve Mali Yönetim Sistemini Geliştirmek Suretiyle Etkin, Verimli Ve Şeffaf Yönetim Modeli Kurulmasını Sağlamak

Fen İşleri Müdürlüğü						
Stratejik Amaç	1	Belediyemizde İnsan Kaynaklarını, Süreçleri, Bilgi Sistemlerini, Destek Hizmetlerini Ve Mali Yönetim Sistemini Geliştirmek Suretiyle Etkin, Verimli Ve Şeffaf Yönetim Modeli Kurulmasını Sağlamak				
Stratejik Hedef	1.27	2017 Yıl Sonuna Kadar Belediye Hizmet Binalarımıza Güneş Panelleri İle Elektrik Enerji Üretilmesinin Sağlanması				
Performans Hedefi	1.27.1	2017 Yıl Sonuna Kadar Belediye Hizmet Binalarımıza Güneş Panelleri İle Elektrik Enerji Üretilmesinin Sağlanması				
		Faaliyetler		**Performans Göstergeleri**	**Mevcut**	**Hedef**
	1.27.1.1	Güneş Panelleri İle Elektrik Enerji Üretilmesinin Sağlanması	1.27.1.1.1	Güneş Panelleri İle Elektrik Enerji Üretilmesinin Sağlanan Bina Sayısı		

FAALİYET MALİYETLERİ TABLOSU	
İdare Adı	Seyhan Belediyesi
Performans Hedefi	2017 Yıl Sonuna Kadar Belediye Hizmet Binalarımıza Güneş Panelleri İle Elektrik Enerji Üretilmesinin Sağlanması
Faaliyet Adı	Güneş Panelleri İle Elektrik Enerjisi Üretilmesinin
Sorumlu Harcama Birimi veya Birimleri	Fen İşleri Müdürlüğü
Açıklama	

Ekonomik Kod		2017
01	Personel Giderleri	71.477,26 TL
02	SGK Devlet Pirimi Giderleri	54.395,56 TL
03	Mal ve Hizmet Alımı Giderleri	20.270,00 TL
04	Faiz Giderleri	
05	Çari Transferler	
06	Sermaye Giderleri,	773.857,18 TL
07	Sermaye Transferleri	
08	Borç Verme	
Toplam Bütçe Kaynak İhtiyacı		920.000,00 TL
Bütçe Dışı Kaynak	Döner Sermaye	
	Diğer Yurt İçi	
	Yurt Dışı	
Toplam Bütçe Dışı Kaynak İhtiyacı		0,00 TL
Toplam Kaynak İhtiyacı		920.000,00 TL

Belediyemizde İnsan Kaynaklarını, Süreçleri, Bilgi Sistemlerini, Destek Hizmetlerini Ve Mali Yönetim Sistemini Geliştirmek Suretiyle Etkin, Verimli Ve Şeffaf Yönetim Modeli Kurulmasını Sağlamak

İşletme ve İştirakler Müdürlüğü						
Stratejik Amaç	1	Belediyemizde İnsan Kaynaklarını, Süreçleri, Bilgi Sistemlerini, Destek Hizmetlerini Ve Mali Yönetim Sistemini Geliştirmek Suretiyle Etkin, Verimli Ve Şeffaf Yönetim Modeli Kurulmasını Sağlamak				
Stratejik Hedef	1.28	Belediyedeki tüm kaynakların her türlü riske karşı korunarak, etkin, verimli ve tasarruflu biçimde kullanılmasını sağlamak				
Performans Hedefi	1.28.1	Belediye bina ve tesislerinde sivil savunma hizmetlerinin sağlanması				
		Faaliyetler		**Performans Göstergeleri**	**Mevcut**	**Hedef**
	1.28.1.1	Belediye bina ve tesislerinde sivil savunma hizmetlerinin sağlanması				

FAALİYET MALİYETLERİ TABLOSU	
İdare Adı	Seyhan Belediyesi
Performans Hedefi	Belediye bina ve tesislerinde sivil savunma hizmetlerinin sağlanması
Faaliyet Adı	Belediye bina ve tesislerinde sivil savunma hizmetlerinin sağlanması
Sorumlu Harcama Birimi veya Birimleri	İşletme ve İştirakler Müdürlüğü
Açıklama	

Ekonomik Kod		2017
01	Personel Giderleri	967.365,00 TL
02	SGK Devlet Pirimi Giderleri	164.236,80 TL
03	Mal ve Hizmet Alımı Giderleri	1.270.350,00 TL
04	Faiz Giderleri	
05	Cari Transferler	10.000,00 TL
06	Sermaye Giderleri,	20.000,20 TL
07	Sermaye Transferleri	
08	Borç Verme	
Toplam Bütçe Kaynak İhtiyacı		2.431.952,00 TL
Bütçe Dışı Kaynak	Döner Sermaye	
	Diğer Yurt İçi	
	Yurt Dışı	
Toplam Bütçe Dışı Kaynak İhtiyacı		0,00 TL
Toplam Kaynak İhtiyacı		2.431.952,00 TL

Belediyemizde İnsan Kaynaklarını, Süreçleri, Bilgi Sistemlerini, Destek Hizmetlerini Ve Mali Yönetim Sistemini Geliştirmek Suretiyle Etkin, Verimli Ve Şeffaf Yönetim Modeli Kurulmasını Sağlamak

Hukuk İşleri Müdürlüğü						
Stratejik Amaç	1	Belediyemizde İnsan Kaynaklarını, Süreçleri, Bilgi Sistemlerini, Destek Hizmetlerini Ve Mali Yönetim Sistemini Geliştirmek Suretiyle Etkin, Verimli Ve Şeffaf Yönetim Modeli Kurulmasını Sağlamak				
Stratejik Hedef	1.29	Dava ve icra işlemlerinde kurumsal menfaatlerimizi hukuki çercevede savunmak ve birimlere hukuki destek sağlamak				
Performans Hedefi	1.29.1	Dava ve icra işlemlerinde kurumsal menfaatlerimizi hukuki çercevede savunmak ve birimlere hukuki destek sağlamak				
		Faaliyetler		**Performans Göstergeleri**	**Mevcut**	**Hedef**
	1.29.1.1	Hukuki iş ve işlemleri takip ederek sonuçlandırılmasını sağlamak				

FAALİYET MALİYETLERİ TABLOSU	
İdare Adı	Seyhan Belediyesi
Performans Hedefi	Dava ve icra işlemlerinde kurumsal menfaatlerimizi hukuki çercevede savunmak ve
Faaliyet Adı	Hukuki iş ve işlemleri takip ederek sonuçlandırılmasını sağlamak
Sorumlu Harcama Birimi veya Birimleri	Hukuk İşleri Müdürlüğü
Açıklama	

Ekonomik Kod		2017
01	Personel Giderleri	775.000,00 TL
02	SGK Devlet Pirimi Giderleri	170.000,00 TL
03	Mal ve Hizmet Alımı Giderleri	2.028.000,00 TL
04	Faiz Giderleri	
05	Çari Transferler	
06	Sermaye Giderleri,	
07	Sermaye Transferleri	
08	Borç Verme	
Toplam Bütçe Kaynak İhtiyacı		2.973.000,00 TL
Bütçe Dışı Kaynak	Döner Sermaye	
	Diğer Yurt İçi	
	Yurt Dışı	
Toplam Bütçe Dışı Kaynak İhtiyacı		0,00 TL
Toplam Kaynak İhtiyacı		2.973.000,00 TL

Belediyemizde İnsan Kaynaklarını, Süreçleri, Bilgi Sistemlerini, Destek Hizmetlerini Ve Mali Yönetim Sistemini Geliştirmek Suretiyle Etkin, Verimli Ve Şeffaf Yönetim Modeli Kurulmasını Sağlamak

Yazı İşleri Müdürlüğü						
Stratejik Amaç	1	Belediyemizde İnsan Kaynaklarını, Süreçleri, Bilgi Sistemlerini, Destek Hizmetlerini Ve Mali Yönetim Sistemini Geliştirmek Suretiyle Etkin, Verimli Ve Şeffaf Yönetim Modeli Kurulmasını Sağlamak				
Stratejik Hedef	1.30	Kurumsal Karar Verme Sürecini Etkin Yönetmek ve Kararlara Erişimi Sağlamak				
Performans Hedefi	1.30.1	Kurumsal Karar Verme Sürecini Etkin Yönetmek ve Kararlara Erişimi Sağlamak				
		Faaliyetler		**Performans Göstergeleri**	**Mevcut**	**Hedef**
	1.30.1.1	İnceleme Gezisi	1.30.1.1.1	Yurt dışı Tetkik inceleme gezi sayısı (adet/yıl)	1	1
			1.30.1.1.2	Yurt içi Tetkik inceleme gezi sayısı (adet/yıl)	1	1
	1.30.1.2	Meclis Encümen Faaliyetleri	1.30.1.2.1	Meclis toplantılarında alınan karar sayısı (adet/yıl)	100	160
			1.30.1.2.2	Encümen toplantılarında alınan karar sayısı (adet/yıl)	800	2.000
			1.30.1.2.3	Meclis ve encümen kararlarını elektronik ortama aktarma hızı (gün)	1	1

FAALİYET MALİYETLERİ TABLOSU	
İdare Adı	Seyhan Belediyesi
Performans Hedefi	Kurumsal Karar Verme Sürecini Etkin Yönetmek ve Kararlara Erişimi Sağlamak
Faaliyet Adı	İnceleme Gezisi
Sorumlu Harcama Birimi veya Birimleri	Bilgi İşlem Müdürlüğü
Açıklama	

Ekonomik Kod		2017
01	Personel Giderleri	1.005.900,00 TL
02	SGK Devlet Pirimi Giderleri	71.750,00 TL
03	Mal ve Hizmet Alımı Giderleri	513.450,00 TL
04	Faiz Giderleri	
05	Cari Transferler	
06	Sermaye Giderleri,	
07	Sermaye Transferleri	
08	Borç Verme	
Toplam Bütçe Kaynak İhtiyacı		1.591.100,00 TL
Bütçe Dışı Kaynak	Döner Sermaye	
	Diğer Yurt İçi	
	Yurt Dışı	
Toplam Bütçe Dışı Kaynak İhtiyacı		0,00 TL
Toplam Kaynak İhtiyacı		1.591.100,00 TL

FAALİYET MALİYETLERİ TABLOSU	
İdare Adı	Seyhan Belediyesi
Performans Hedefi	Kurumsal Karar Verme Sürecini Etkin Yönetmek ve
Faaliyet Adı	Meclis Encümen Faaliyetleri
Sorumlu Harcama Birimi veya Birimleri	Bilgi İşlem Müdürlüğü
Açıklama	

Ekonomik Kod		2017
01	Personel Giderleri	1.005.900,00 TL
02	SGK Devlet Pirimi Giderleri	71.750,00 TL
03	Mal ve Hizmet Alımı Giderleri	513.450,00 TL
04	Faiz Giderleri	
05	Cari Transferler	
06	Sermaye Giderleri,	
07	Sermaye Transferleri	
08	Borç Verme	
Toplam Bütçe Kaynak İhtiyacı		1.591.100,00 TL
Bütçe Dışı Kaynak	Döner Sermaye	
	Diğer Yurt İçi	
	Yurt Dışı	
Toplam Bütçe Dışı Kaynak İhtiyacı		0,00 TL
Toplam Kaynak İhtiyacı		1.591.100,00 TL

Belediyemizde İnsan Kaynaklarını, Süreçleri, Bilgi Sistemlerini, Destek Hizmetlerini Ve Mali Yönetim Sistemini Geliştirmek Suretiyle Etkin, Verimli Ve Şeffaf Yönetim Modeli Kurulmasını Sağlamak

Mali Hizmetler Müdürlüğü						
Stratejik Amaç	1	Belediyemizde İnsan Kaynaklarını, Süreçleri, Bilgi Sistemlerini, Destek Hizmetlerini Ve Mali Yönetim Sistemini Geliştirmek Suretiyle Etkin, Verimli Ve Şeffaf Yönetim Modeli Kurulmasını Sağlamak				
Stratejik Hedef	1.31	Mali Tabloların, Raporların Güvenilirliği ve Mali Yönetimin Etkinleştirilmesini Sağlamak				
Performans Hedefi	1.31.1	Mali Tabloların ve Raporların Güvenilirliği ve Mali Yönetimin Etkinleştirilmesini Sağlamak				
		Faaliyetler		**Performans Göstergeleri**	**Mevcut**	**Hedef**
	1.31.1.1	Muhasebe ve raporlama işlemlerinin mevzuatlarına göre gerçekleştirilmesi	1.31.1.1.1	Muhasebe ve raporlama işlemlerinin mevzuatlarına göre gerçekleştirilmesi Oranı	%100	%100
	1.31.1.2	Ödeme evraklarının ön mali kontrollerinin yapılması ve ödeme işlemlerinin gerçekleştirilmesi	1.31.1.2.1	Ödeme Evraklarının ön mali kontrolünün yapılıp muhasebeleştirilmesi Oranı	%100	%100

FAALİYET MALİYETLERİ TABLOSU		
İdare Adı		Seyhan Belediyesi
Performans Hedefi		Mali Tabloların ve Raporların Güvenilirliği ve Mali Yönetimin Etkinleştirilmesini Sağlamak
Faaliyet Adı		Muhasebe ve raporlama işlemlerinin mevzuatlarına göre gerçekleştirilmesi
Sorumlu Harcama Birimi veya Birimleri		Mali Hizmetler Müdürlüğü
Açıklama		
Ekonomik Kod		2017
01	Personel Giderleri	1.387.760,52 TL
02	SGK Devlet Pirimi Giderleri	234.617,62 TL
03	Mal ve Hizmet Alımı Giderleri	248.540,00 TL
04	Faiz Giderleri	
05	Cari Transferler	
06	Sermaye Giderleri,	
07	Sermaye Transferleri	
08	Borç Verme	
Toplam Bütçe Kaynak İhtiyacı		1.870.918,13 TL
Bütçe Dışı Kaynak	Döner Sermaye	
	Diğer Yurt İçi	
	Yurt Dışı	
Toplam Bütçe Dışı Kaynak İhtiyacı		0,00 TL
Toplam Kaynak İhtiyacı		1.870.918,13 TL

FAALİYET MALİYETLERİ TABLOSU		
İdare Adı		Seyhan Belediyesi
Performans Hedefi		Mali Tabloların ve Raporların Güvenilirliği ve Mali Yönetimin Etkinleştirilmesini Sağlamak
Faaliyet Adı		Ödeme evraklarının ön mali kontrollerinin yapılması ve ödeme işlemlerinin
Sorumlu Harcama Birimi veya Birimleri		Mali Hizmetler Müdürlüğü
Açıklama		
Ekonomik Kod		2017
01	Personel Giderleri	1.387.760,52 TL
02	SGK Devlet Pirimi Giderleri	234.617,62 TL
03	Mal ve Hizmet Alımı Giderleri	248.540,00 TL
04	Faiz Giderleri	
05	Cari Transferler	
06	Sermaye Giderleri,	
07	Sermaye Transferleri	
08	Borç Verme	
Toplam Bütçe Kaynak İhtiyacı		1.870.918,13 TL
Bütçe Dışı Kaynak	Döner Sermaye	
	Diğer Yurt İçi	
	Yurt Dışı	
Toplam Bütçe Dışı Kaynak İhtiyacı		0,00 TL
Toplam Kaynak İhtiyacı		1.870.918,13 TL

Belediyemizde İnsan Kaynaklarını, Süreçleri, Bilgi Sistemlerini, Destek Hizmetlerini Ve Mali Yönetim Sistemini Geliştirmek Suretiyle Etkin, Verimli Ve Şeffaf Yönetim Modeli Kurulmasını Sağlamak

Mali Hizmetler Müdürlüğü						
Stratejik Amaç	1	Belediyemizde İnsan Kaynaklarını, Süreçleri, Bilgi Sistemlerini, Destek Hizmetlerini Ve Mali Yönetim Sistemini Geliştirmek Suretiyle Etkin, Verimli Ve Şeffaf Yönetim Modeli Kurulmasını Sağlamak				
Stratejik Hedef	1.32	2019 Yılı Sonuna Kadar Belediyemiz Gelir Birimi Arşivinin %100 'Ünün Dijital Ortama Aktarılmasını Sağlamak				
Performans Hedefi	1.32.1	2017 Yılı Sonuna Kadar Belediyemiz Gelir Birimi Arşivinin %35' inin Dijital Ortama Aktarılmasını Sağlamak				
		Faaliyetler		**Performans Göstergeleri**	**Mevcut**	**Hedef**
	1.32.1.1	Gelir Birimi Arşivinin Dijital Arşive Dönüştürülmesi İşi	1.32.1.1.1	Mevcut Arşiv Dosya Sayısı	0	550.000
			1.32.1.1.2	Birleştirilen Dosya Sayısı	0	200.000
			1.32.1.1.3	Birleştirme Oranı	0%	36,36%

FAALİYET MALİYETLERİ TABLOSU	
İdare Adı	Seyhan Belediyesi
Performans Hedefi	2017 Yılı Sonuna Kadar Belediyemiz Gelir Birimi Arşivinin %35' inin Dijital Ortama Aktarılmasını Sağlamak
Faaliyet Adı	Gelir Birimi Arşivinin Dijital Arşive Dönüştürülmesi
Sorumlu Harcama Birimi veya Birimleri	Mali Hizmetler Müdürlüğü
Açıklama	

Ekonomik Kod		2017
01	Personel Giderleri	1.224.494,57 TL
02	SGK Devlet Pirimi Giderleri	207.015,54 TL
03	Mal ve Hizmet Alımı Giderleri	219.300,00 TL
04	Faiz Giderleri	
05	Cari Transferler	
06	Sermaye Giderleri,	
07	Sermaye Transferleri	
08	Borç Verme	
Toplam Bütçe Kaynak İhtiyacı		1.650.810,12 TL
Bütçe Dışı Kaynak	Döner Sermaye	
	Diğer Yurt İçi	
	Yurt Dışı	
Toplam Bütçe Dışı Kaynak İhtiyacı		0,00 TL
Toplam Kaynak İhtiyacı		1.650.810,12 TL

Belediyemizde İnsan Kaynaklarını, Süreçleri, Bilgi Sistemlerini, Destek Hizmetlerini Ve Mali Yönetim Sistemini Geliştirmek Suretiyle Etkin, Verimli Ve Şeffaf Yönetim Modeli Kurulmasını Sağlamak

Strateji Geliştirme Müdürlüğü						
Stratejik Amaç	1	Belediyemizde İnsan Kaynaklarını, Süreçleri, Bilgi Sistemlerini, Destek Hizmetlerini Ve Mali Yönetim Sistemini Geliştirmek Suretiyle Etkin, Verimli Ve Şeffaf Yönetim Modeli Kurulmasını Sağlamak				
Stratejik Hedef	1.33	Belediyenin orta ve uzun vadeli amaç ve hedeflerini planlanmak, izlemek ve değerlendirmek.				
Performans Hedefi	1.33.1	Yıllık İdari Faaliyet Raporlarının ve Kurumsal Performans Programlarının Hazırlanması				
		Faaliyetler		**Performans Göstergeleri**	**Mevcut**	**Hedef**
	1.33.1.1	Kurumsal performans programının hazırlanması				
	1.33.1.2	Yıllık idari faaliyet raporunun hazırlanması				

FAALİYET MALİYETLERİ TABLOSU		
İdare Adı	Seyhan Belediyesi	
Performans Hedefi	Yıllık İdari Faaliyet Raporlarının ve Kurumsal Performans Programlarının Hazırlanması	
Faaliyet Adı	Kurumsal performans programının hazırlanması	
Sorumlu Harcama Birimi veya Birimleri	Strateji Geliştirme Müdürlüğü	
Açıklama		
Ekonomik Kod		2017
01	Personel Giderleri	46.970,00 TL
02	SGK Devlet Pirimi Giderleri	8.690,00 TL
03	Mal ve Hizmet Alımı Giderleri	157.850,00 TL
04	Faiz Giderleri	
05	Cari Transferler	
06	Sermaye Giderleri,	
07	Sermaye Transferleri	
08	Borç Verme	
Toplam Bütçe Kaynak İhtiyacı		213.510,00 TL
Bütçe Dışı Kaynak	Döner Sermaye	
	Diğer Yurt İçi	
	Yurt Dışı	
Toplam Bütçe Dışı Kaynak İhtiyacı		0,00 TL
Toplam Kaynak İhtiyacı		213.510,00 TL

FAALİYET MALİYETLERİ TABLOSU		
İdare Adı	Seyhan Belediyesi	
Performans Hedefi	Yıllık İdari Faaliyet Raporlarının ve Kurumsal	
Faaliyet Adı	Yıllık idari faaliyet raporunun hazırlanması	
Sorumlu Harcama Birimi veya Birimler	Strateji Geliştirme Müdürlüğü	
Açıklama		
Ekonomik Kod		2017
01	Personel Giderleri	46.970,00 TL
02	SGK Devlet Pirimi Giderleri	8.690,00 TL
03	Mal ve Hizmet Alımı Giderleri	157.850,00 TL
04	Faiz Giderleri	
05	Cari Transferler	
06	Sermaye Giderleri,	
07	Sermaye Transferleri	
08	Borç Verme	
Toplam Bütçe Kaynak İhtiyacı		213.510,00 TL
Bütçe Dışı Kaynak	Döner Sermaye	
	Diğer Yurt İçi	
	Yurt Dışı	
Toplam Bütçe Dışı Kaynak İhtiyacı		0,00 TL
Toplam Kaynak İhtiyacı		213.510,00 TL

Belediyemizde İnsan Kaynaklarını, Süreçleri, Bilgi Sistemlerini, Destek Hizmetlerini Ve Mali Yönetim Sistemini Geliştirmek Suretiyle Etkin, Verimli Ve Şeffaf Yönetim Modeli Kurulmasını Sağlamak.

Destek Hizmetleri Müdürlüğü							
Stratejik Amaç	1	Belediyemizde İnsan Kaynaklarını, Süreçleri, Bilgi Sistemlerini, Destek Hizmetlerini Ve Mali Yönetim Sistemini Geliştirmek Suretiyle Etkin, Verimli Ve Şeffaf Yönetim Modeli Kurulmasını Sağlamak					
Stratejik Hedef	1.34	Belediyemizin Mal ve Hizmet Alımlarınınn 4734 Sayılı Kamu İhale Kanununun İlgilli Maddeleri Uyarınca Yapılması					
Performans Hedefi	1.34.1	Belediyemizin Mal ve Hizmet Alımlarınınn 4734 Sayılı Kamu İhale Kanununun İlgilli Maddeleri Uyarınca Yapılması					
		Faaliyetler			**Performans Göstergeleri**	**Mevcut**	**Hedef**
	1.34.1.1	Harcama birimlerinden destek hizmeti almak üzere Müdürlüğümüze gelen mal ve hizmet alım işlemlerinin 4734 sayılı K.İ.K. Nun 22/d maddesi uyarınca, internet ve diğer yöntemler kullanılarak piyasa araştırması yapılması, yaklaşık maliyet hesabı yapılması ve tekliflerin toplanması suretiyle ilgili müdürlük için en avantajlı olacak şekilde doğrudan temin yöntemiyle gerçekleştirilmesi					

FAALİYET MALİYETLERİ TABLOSU	
İdare Adı	Seyhan Belediyesi
Performans Hedefi	Belediyemizin Mal ve Hizmet Alımlarınınn 4734 Sayılı
Faaliyet Adı	Harcama birimlerinden destek hizmeti almak üzere Müdürlüğümüze gelen mal ve hizmet alım işlemlerinin 4734 sayılı K.İ.K. Nun 22/d maddesi uyarınca, internet ve diğer yöntemler kullanılarak piyasa araştırması yapılması, yaklaşık maliyet hesabı yapılması ve tekliflerin toplanması suretiyle ilgili müdürlük için en avantajlı olacak şekilde doğrudan temin yöntemiyle gerçekleştirilmesi
Sorumlu Harcama Birimi veya Birimleri	Destek Hizmetleri Müdürlüğü
Açıklama	

	Ekonomik Kod	2017
01	Personel Giderleri	1.074.500,00 TL
02	SGK Devlet Pirimi Giderleri	320.500,00 TL
03	Mal ve Hizmet Alımı Giderleri	305.000,00 TL
04	Faiz Giderleri	
05	Cari Transferler	
06	Sermaye Giderleri,	
07	Sermaye Transferleri	
08	Borç Verme	
Toplam Bütçe Kaynak İhtiyacı		1.700.000,00 TL
Bütçe Dışı Kaynak	Döner Sermaye	
	Diğer Yurt İçi	
	Yurt Dışı	
Toplam Bütçe Dışı Kaynak İhtiyacı		0,00 TL
Toplam Kaynak İhtiyacı		1.700.000,00 TL

Belediyemizde İnsan Kaynaklarını, Süreçleri, Bilgi Sistemlerini, Destek Hizmetlerini Ve Mali Yönetim Sistemini Geliştirmek Suretiyle Etkin, Verimli Ve Şeffaf Yönetim Modeli Kurulmasını Sağlamak.

Tesisler Müdürlüğü							
Stratejik Amaç	1	Belediyemizde İnsan Kaynaklarını, Süreçleri, Bilgi Sistemlerini, Destek Hizmetlerini Ve Mali Yönetim Sistemini Geliştirmek Suretiyle Etkin, Verimli Ve Şeffaf Yönetim Modeli Kurulmasını Sağlamak					
Stratejik Hedef	1.35	Tesisler Müdürlüğünün idari işlerinin yürütülmesi İşi					
Performans Hedefi	1.35.1	Tesisler Müdürlüğünün idari işlerinin yürütülmesi İşi					
		Faaliyetler			**Performans Göstergeleri**	**Mevcut**	**Hedef**
	1.35.1.1	Tesisler Müdürlüğünün idari işlerinin yürütülmesi İşi					

FAALİYET MALİYETLERİ TABLOSU

İdare Adı	Seyhan Belediyesi
Performans Hedefi	Tesisler Müdürlüğünün idari işlerinin yürütülmesi
Faaliyet Adı	Tesisler Müdürlüğünün idari işlerinin yürütülmesi
Sorumlu Harcama Birimi veya Birimleri	Tesisler Müdürlüğü
Açıklama	

Ekonomik Kod		2017
01	Personel Giderleri	83.000,00 TL
02	SGK Devlet Pirimi Giderleri	15.000,00 TL
03	Mal ve Hizmet Alımı Giderleri	2.000,00 TL
04	Faiz Giderleri	
05	Cari Transferler	
06	Sermaye Giderleri,	
07	Sermaye Transferleri	
08	Borç Verme	
Toplam Bütçe Kaynak İhtiyacı		100.000,00 TL
Bütçe Dışı Kaynak	Döner Sermaye	
	Diğer Yurt İçi	
	Yurt Dışı	
Toplam Bütçe Dışı Kaynak İhtiyacı		0,00 TL
Toplam Kaynak İhtiyacı		100.000,00 TL

Belediyemizde İnsan Kaynaklarını, Süreçleri, Bilgi Sistemlerini, Destek Hizmetlerini Ve Mali Yönetim Sistemini Geliştirmek Suretiyle Etkin, Verimli Ve Şeffaf Yönetim Modeli Kurulmasını Sağlamak.

Yıkım İşleri Müdürlüğü							
Stratejik Amaç	1	Belediyemizde İnsan Kaynaklarını, Süreçleri, Bilgi Sistemlerini, Destek Hizmetlerini Ve Mali Yönetim Sistemini Geliştirmek Suretiyle Etkin, Verimli Ve Şeffaf Yönetim Modeli Kurulmasını Sağlamak					
Stratejik Hedef	1.36	Teftiş Müdürlüğünün idari işlerinin yürütülmesi					
Performans Hedefi	1.36.1	Teftiş Müdürlüğünün idari işlerinin yürütülmesisi					
		Faaliyetler			**Performans Göstergeleri**	**Mevcut**	**Hedef**
	1.36.1.1	Teftiş Müdürlüğünün idari işlerinin yürütülmesi					

FAALİYET MALİYETLERİ TABLOSU	
İdare Adı	Seyhan Belediyesi
Performans Hedefi	Teftiş Müdürlüğünün idari işlerinin yürütülmesi
Faaliyet Adı	Teftiş Müdürlüğünün idari işlerinin yürütülmesi
Sorumlu Harcama Birimi veya Birimleri	Teftiş Müdürlüğü
Açıklama	

Ekonomik Kod		2017
01	Personel Giderleri	83.000,00 TL
02	SGK Devlet Pirimi Giderleri	15.000,00 TL
03	Mal ve Hizmet Alımı Giderleri	2.000,00 TL
04	Faiz Giderleri	
05	Cari Transferler	
06	Sermaye Giderleri,	
07	Sermaye Transferleri	
08	Borç Verme	
Toplam Bütçe Kaynak İhtiyacı		100.000,00 TL
Bütçe Dışı Kaynak	Döner Sermaye	
	Diğer Yurt İçi	
	Yurt Dışı	
Toplam Bütçe Dışı Kaynak İhtiyacı		0,00 TL
Toplam Kaynak İhtiyacı		100.000,00 TL

Çevre ve Halk Sağlığına Yönelik Çalışmalar Yapılması ve İlçemizde Yaşayan Vatandaşlarımızın Yaşam Kalitesinin Artırılmasının Sağlanması

Çevre Koruma ve Kontrol Müdürlüğü						
Stratejik Amaç	2	Çevre ve Halk Sağlığına Yönelik Çalışmalar Yapılması ve İlçemizde Yaşayan Vatandaşlarımızın Yaşam Kalitesinin Artırılmasının Sağlanması				
Stratejik Hedef	2.1	Her Yıl En Az İki Adet Halk Sağlığının Korunmasına Yönelik Proje Üretmek Ve Uygulamak				
Performans Hedefi	2.1.1	Her Yıl En Az İki Adet Halk Sağlığı Çalışması Yapılması				
		Faaliyetler		**Performans Göstergeleri**	**Mevcut**	**Hedef**
	2.1.1.1	Çocuklara Yönelik Ağız ve Diş Sağlığı Çalışmalarında Bulunulması	2.1.1.1.1	Halk Sağlığına Yönelik Çalışma Sayısı	0	1
			2.1.1.1.2	Ulaşılan Kişi Sayısı	0	300
	2.1.1.2	Engelli Vatandaşlarımıza Yönelik Ağız ve Diş Sağlığı Çalışmalarında Bulunulması	2.1.1.2.1	Halk Sağlığına Yönelik Çalışma Sayısı	0	1
			2.1.1.2.2	Ulaşılan Kişi Sayısı	0	300
	2.1.1.3	Kadın Sağlığına Yönelik Çalışmalarda Bulunulması	2.1.1.3.1	Yapılan Çalışma Sayısı	1	1
			2.1.1.3.2	Ulaşılan Kişi Sayısı	1.000	1.000
	2.1.1.4	Halk Sağlığını Tehdit Edebilecek Unsurların Belirlenip Önlem Alınmasına Yönelik Gıda İşletmelerinde Bilgilendirme ve Kontrol Çalışmaları	2.1.1.4.1	Şikayet/Talep Karşılama Oranı	100%	100%
			2.1.1.4.2	Yapılan Bilgilendirme ve Kontrol Sayısı	150	300
	2.1.1.5	İlçe Sınırlarımızdaki Vatandaşlarımıza Yönelik Gıda Güvenilirliği ve Gıda Hijyeni Konularında Seminer Verilmesi	2.1.1.5.1	Yapılan Çalışma Sayısı	0	1

FAALİYET MALİYETLERİ TABLOSU	
İdare Adı	Seyhan Belediyesi
Performans Hedefi	Her Yıl En Az İki Adet Halk Sağlığı Çalışması Yapılması
Faaliyet Adı	Çocuklara Yönelik Ağız ve Diş Sağlığı Çalışmalarında Bulunulması
Sorumlu Harcama Birimi veya Birimleri	Çevre Koruma ve Kontrol Müdürlüğü
Açıklama	

Ekonomik Kod		2017
01	Personel Giderleri	179.400,00 TL
02	SGK Devlet Pirimi Giderleri	23.000,00 TL
03	Mal ve Hizmet Alımı Giderleri	85.100,00 TL
04	Faiz Giderleri	
05	Çari Transferler	
06	Sermaye Giderleri,	18.000,00 TL
07	Sermaye Transferleri	
08	Borç Verme	
Toplam Bütçe Kaynak İhtiyacı		305.500,00 TL
Bütçe Dışı Kaynak	Döner Sermaye	
	Diğer Yurt İçi	
	Yurt Dışı	
Toplam Bütçe Dışı Kaynak İhtiyacı		0,00 TL
Toplam Kaynak İhtiyacı		305.500,00 TL

FAALİYET MALİYETLERİ TABLOSU	
İdare Adı	Seyhan Belediyesi
Performans Hedefi	Her Yıl En Az İki Adet Halk Sağlığı Çalışması Yapılması
Faaliyet Adı	Engelli Vatandaşlarımıza Yönelik Ağız ve Diş Sağlığı Çalışmalarında Bulunulması
Sorumlu Harcama Birimi veya Birimleri	Çevre Koruma ve Kontrol Müdürlüğü
Açıklama	

Ekonomik Kod		2017
01	Personel Giderleri	89.700,00 TL
02	SGK Devlet Pirimi Giderleri	11.500,00 TL
03	Mal ve Hizmet Alımı Giderleri	42.550,00 TL
04	Faiz Giderleri	
05	Çari Transferler	
06	Sermaye Giderleri,	9.000,00 TL
07	Sermaye Transferleri	
08	Borç Verme	
Toplam Bütçe Kaynak İhtiyacı		152.750,00 TL
Bütçe Dışı Kaynak	Döner Sermaye	
	Diğer Yurt İçi	
	Yurt Dışı	
Toplam Bütçe Dışı Kaynak İhtiyacı		0,00 TL
Toplam Kaynak İhtiyacı		152.750,00 TL

FAALİYET MALİYETLERİ TABLOSU	
İdare Adı	Seyhan Belediyesi
Performans Hedefi	Her Yıl En Az İki Adet Halk Sağlığı Çalışması Yapılması
Faaliyet Adı	Kadın Sağlığına Yönelik Çalışmalarda Bulunulması
Sorumlu Harcama Birimi veya Birimleri	Çevre Koruma ve Kontrol Müdürlüğü
Açıklama	

Ekonomik Kod		2017
01	Personel Giderleri	71.760,00 TL
02	SGK Devlet Pirimi Giderleri	9.200,00 TL
03	Mal ve Hizmet Alımı Giderleri	34.040,00 TL
04	Faiz Giderleri	
05	Çari Transferler	
06	Sermaye Giderleri,	7.200,00 TL
07	Sermaye Transferleri	
08	Borç Verme	
Toplam Bütçe Kaynak İhtiyacı		122.200,00 TL
Bütçe Dışı Kaynak	Döner Sermaye	
	Diğer Yurt İçi	
	Yurt Dışı	
Toplam Bütçe Dışı Kaynak İhtiyacı		0,00 TL
Toplam Kaynak İhtiyacı		122.200,00 TL

FAALİYET MALİYETLERİ TABLOSU		
İdare Adı		Seyhan Belediyesi
Performans Hedefi		Her Yıl En Az İki Adet Halk Sağlığı Çalışması Yapılması
Faaliyet Adı		Halk Sağlığını Tehdit Edebilecek Unsurların Belirlenip Önlem Alınmasına Yönelik Gıda İşletmelerinde Bilgilendirme ve Kontrol Çalışmaları
Sorumlu Harcama Birimi veya Birimleri		Çevre Koruma ve Kontrol Müdürlüğü
Açıklama		
Ekonomik Kod		2017
01	Personel Giderleri	71.760,00 TL
02	SGK Devlet Pirimi Giderleri	9.200,00 TL
03	Mal ve Hizmet Alımı Giderleri	34.040,00 TL
04	Faiz Giderleri	
05	Çari Transferler	
06	Sermaye Giderleri,	7.200,00 TL
07	Sermaye Transferleri	
08	Borç Verme	
Toplam Bütçe Kaynak İhtiyacı		122.200,00 TL
Bütçe Dışı Kaynak	Döner Sermaye	
	Diğer Yurt İçi	
	Yurt Dışı	
Toplam Bütçe Dışı Kaynak İhtiyacı		0,00 TL
Toplam Kaynak İhtiyacı		122.200,00 TL

FAALİYET MALİYETLERİ TABLOSU		
İdare Adı		Seyhan Belediyesi
Performans Hedefi		Her Yıl En Az İki Adet Halk Sağlığı Çalışması Yapılması
Faaliyet Adı		İlçe Sınırlarımızdaki Vatandaşlarımıza Yönelik Gıda Güvenilirliği ve Gıda Hijyeni Konularında Seminer Verilmesi
Sorumlu Harcama Birimi veya Birimleri		Çevre Koruma ve Kontrol Müdürlüğü
Açıklama		
Ekonomik Kod		2017
01	Personel Giderleri	71.760,00 TL
02	SGK Devlet Pirimi Giderleri	9.200,00 TL
03	Mal ve Hizmet Alımı Giderleri	34.040,00 TL
04	Faiz Giderleri	
05	Çari Transferler	
06	Sermaye Giderleri,	7.200,00 TL
07	Sermaye Transferleri	
08	Borç Verme	
Toplam Bütçe Kaynak İhtiyacı		122.200,00 TL
Bütçe Dışı Kaynak	Döner Sermaye	
	Diğer Yurt İçi	
	Yurt Dışı	
Toplam Bütçe Dışı Kaynak İhtiyacı		0,00 TL
Toplam Kaynak İhtiyacı		122.200,00 TL

Çevre ve Halk Sağlığına Yönelik Çalışmalar Yapılması ve İlçemizde Yaşayan Vatandaşlarımızın Yaşam Kalitesinin Artırılmasının Sağlanması

Çevre Koruma ve Kontrol Müdürlüğü						
Stratejik Amaç	2	Çevre ve Halk Sağlığına Yönelik Çalışmalar Yapılması ve İlçemizde Yaşayan Vatandaşlarımızın Yaşam Kalitesinin Artırılmasının Sağlanması				
Stratejik Hedef	2.3	Vatandaşlarımızın Sağlıklı ve Kaliteli Yaşam Sürdürebilmeleri İçin Her Yıl Obezite, Diyabet Vb. En Az İki Konuda Sağlıklı Yaşam Eğitimleri Düzenlemesi				
Performans Hedefi	2.3.1	Vatandaşlarımızın Sağlıklı ve Kaliteli Yaşam Sürdürebilmeleri İçin Her Yıl Obezite, Diyabet Vb. En Az İki Konuda Sağlıklı Yaşam Eğitimleri Düzenlemesi				
		Faaliyetler		**Performans Göstergeleri**	**Mevcut**	**Hedef**
	2.3.1.1	Sağlıklı Yaşam Seminerleri Düzenlenmesi	2.3.1.1.1	Düzenlenen Seminer Sayısı	1	2
			2.3.1.1.2	Eğitime Katılım Sayısı (eğitim/kişi)	400	900
	2.3.1.2	Sağlıklı Yaşamı Teşvik Edici Çalışmalar Yapılması	2.3.1.2.1.	Yapılan Çalışma Sayısı	1	2
			2.3.1.2.2.	Eğitime Katılım Sayısı (eğitim/kişi)	200	500

FAALİYET MALİYETLERİ TABLOSU	
İdare Adı	Seyhan Belediyesi
Performans Hedefi	Vatandaşlarımızın Sağlıklı ve Kaliteli Yaşam Sürdürebilmeleri İçin Her Yıl Obezite, Diyabet Vb. En Az İki Konuda Sağlıklı Yaşam Eğitimleri Düzenlemesi
Faaliyet Adı	Sağlıklı Yaşam Seminerleri Düzenlenmesi
Sorumlu Harcama Birimi veya Birimleri	Çevre Koruma ve Kontrol Müdürlüğü
Açıklama	

Ekonomik Kod		2017
01	Personel Giderleri	71.760,00 TL
02	SGK Devlet Pirimi Giderleri	9.200,00 TL
03	Mal ve Hizmet Alımı Giderleri	34.040,00 TL
04	Faiz Giderleri	
05	Çari Transferler	
06	Sermaye Giderleri,	7.200,00 TL
07	Sermaye Transferleri	
08	Borç Verme	
Toplam Bütçe Kaynak İhtiyacı		122.200,00 TL
Bütçe Dışı Kaynak	Döner Sermaye	
	Diğer Yurt İçi	
	Yurt Dışı	
Toplam Bütçe Dışı Kaynak İhtiyacı		0,00 TL
Toplam Kaynak İhtiyacı		122.200,00 TL

FAALİYET MALİYETLERİ TABLOSU	
İdare Adı	Seyhan Belediyesi
Performans Hedefi	Vatandaşlarımızın Sağlıklı ve Kaliteli Yaşam Sürdürebilmeleri İçin Her Yıl Obezite, Diyabet Vb. En Az İki Konuda Sağlıklı Yaşam Eğitimleri Düzenlemesi
Faaliyet Adı	Sağlıklı Yaşamı Teşvik Edici Çalışmalar Yapılması
Sorumlu Harcama Birimi veya Birimleri	Çevre Koruma ve Kontrol Müdürlüğü
Açıklama	

Ekonomik Kod		2017
01	Personel Giderleri	71.760,00 TL
02	SGK Devlet Pirimi Giderleri	9.200,00 TL
03	Mal ve Hizmet Alımı Giderleri	34.040,00 TL
04	Faiz Giderleri	
05	Çari Transferler	
06	Sermaye Giderleri,	7.200,00 TL
07	Sermaye Transferleri	
08	Borç Verme	
Toplam Bütçe Kaynak İhtiyacı		122.200,00 TL
Bütçe Dışı Kaynak	Döner Sermaye	
	Diğer Yurt İçi	
	Yurt Dışı	
Toplam Bütçe Dışı Kaynak İhtiyacı		0,00 TL
Toplam Kaynak İhtiyacı		122.200,00 TL

Çevre ve Halk Sağlığına Yönelik Çalışmalar Yapılması ve İlçemizde Yaşayan Vatandaşlarımızın Yaşam Kalitesinin Artırılmasının Sağlanması

Çevre Koruma ve Kontrol Müdürlüğü						
Stratejik Amaç	2	Çevre ve Halk Sağlığına Yönelik Çalışmalar Yapılması ve İlçemizde Yaşayan Vatandaşlarımızın Yaşam Kalitesinin Artırılmasının Sağlanması				
Stratejik Hedef	2.4	STK ve Diğer Kurumlarla İşbirliği İçerisinde İnsan Sağlığına Yönelik Projeler Gerçekleştirmek				
Performans Hedefi	2.4.1	STK ve Diğer Kurumlarla İşbirliği İçerisinde İnsan Sağlığına Yönelik Projeler Gerçekleştirmek				
		Faaliyetler		**Performans Göstergeleri**	**Mevcut**	**Hedef**
	2.4.1.1	Vatandaşlara Yönelik Farkındalık Çalışmaları Düzenlenmesi	2.4.1.1.1	Yapılan Çalışma ve Kampanya Sayısı	1	1
			2.4.1.1.2	Ulaşılan Kişi Sayısı	2.000	2.000

FAALİYET MALİYETLERİ TABLOSU	
İdare Adı	Seyhan Belediyesi
Performans Hedefi	STK ve Diğer Kurumlarla İşbirliği İçerisinde İnsan Sağlığına Yönelik Projeler Gerçekleştirmek
Faaliyet Adı	Vatandaşlara Yönelik Farkındalık Çalışmaları Düzenlenmesi
Sorumlu Harcama Birimi veya Birimleri	Çevre Koruma ve Kontrol Müdürlüğü
Açıklama	

Ekonomik Kod		2017
01	Personel Giderleri	89.700,00 TL
02	SGK Devlet Pirimi Giderleri	11.500,00 TL
03	Mal ve Hizmet Alımı Giderleri	42.550,00 TL
04	Faiz Giderleri	
05	Çari Transferler	
06	Sermaye Giderleri,	9.000,00 TL
07	Sermaye Transferleri	
08	Borç Verme	
Toplam Bütçe Kaynak İhtiyacı		152.750,00 TL
Bütçe Dışı Kaynak	Döner Sermaye	
	Diğer Yurt İçi	
	Yurt Dışı	
Toplam Bütçe Dışı Kaynak İhtiyacı		0,00 TL
Toplam Kaynak İhtiyacı		152.750,00 TL

Çevre ve Halk Sağlığına Yönelik Çalışmalar Yapılması ve İlçemizde Yaşayan Vatandaşlarımızın Yaşam Kalitesinin Artırılmasının Sağlanması

Çevre Koruma ve Kontrol Müdürlüğü						
Stratejik Amaç	2	Çevre ve Halk Sağlığına Yönelik Çalışmalar Yapılması ve İlçemizde Yaşayan Vatandaşlarımızın Yaşam Kalitesinin Artırılmasının Sağlanması				
Stratejik Hedef	2.5	Kurum, Kuruluş ve STKlarla İşbirliği İçinde Hayvanların Korunması ve Hayvan Kaynaklı İnsan Sağlığını Tehdit Eden Konularda Bilgilendirme ve Biliçlendirme				
Performans Hedefi	2.5.1	Kurum, Kuruluş ve STKlarla İşbirliği İçinde Hayvanların Korunması ve Hayvan Kaynaklı İnsan Sağlığını Tehdit Eden Konularda Bilgilendirme ve Biliçlendirme				
		Faaliyetler		**Performans Göstergeleri**	**Mevcut**	**Hedef**
	2.5.1.1	Kurban Bayramı Öncesi Halkımıza Yönelik Bilinçlendirme Çalışmaları	2.5.1.1.1	Yapılan Çalışma Sayısı	0	1
	2.5.1.2	Hayvan Sevgisinin Aşılamasına Yönelik Faaliyet Yapılması	2.5.1.2.1.	Yapılan Çalışma Sayısı	2	4
			2.5.1.2.2.	Ulaşılan Kişi Sayısı	600	1.000

FAALİYET MALİYETLERİ TABLOSU	
İdare Adı	Seyhan Belediyesi
Performans Hedefi	Kurum, Kuruluş ve STKlarla İşbirliği İçinde Hayvanların Korunması ve Hayvan Kaynaklı İnsan Sağlığını Tehdit Eden Konularda Bilgilendirme ve Biliçlendirme Çalışmaları Yapılması
Faaliyet Adı	Kurban Bayramı Öncesi Halkımıza Yönelik Bilinçlendirme Çalışmaları
Sorumlu Harcama Birimi veya Birimleri	Çevre Koruma ve Kontrol Müdürlüğü
Açıklama	

Ekonomik Kod		2017
01	Personel Giderleri	89.700,00 TL
02	SGK Devlet Pirimi Giderleri	11.500,00 TL
03	Mal ve Hizmet Alımı Giderleri	42.550,00 TL
04	Faiz Giderleri	
05	Çari Transferler	
06	Sermaye Giderleri,	9.000,00 TL
07	Sermaye Transferleri	
08	Borç Verme	
Toplam Bütçe Kaynak İhtiyacı		152.750,00 TL
Bütçe Dışı Kaynak	Döner Sermaye	
	Diğer Yurt İçi	
	Yurt Dışı	
Toplam Bütçe Dışı Kaynak İhtiyacı		0,00 TL
Toplam Kaynak İhtiyacı		152.750,00 TL

FAALİYET MALİYETLERİ TABLOSU	
İdare Adı	Seyhan Belediyesi
Performans Hedefi	Kurum, Kuruluş ve STKlarla İşbirliği İçinde Hayvanların Korunması ve Hayvan Kaynaklı İnsan Sağlığını Tehdit Eden Konularda Bilgilendirme ve Biliçlendirme Çalışmaları Yapılması
Faaliyet Adı	Hayvan Sevgisinin Aşılamasına Yönelik Faaliyet Yapılması
Sorumlu Harcama Birimi veya Birimleri	Çevre Koruma ve Kontrol Müdürlüğü
Açıklama	

Ekonomik Kod		2017
01	Personel Giderleri	89.700,00 TL
02	SGK Devlet Pirimi Giderleri	11.500,00 TL
03	Mal ve Hizmet Alımı Giderleri	42.550,00 TL
04	Faiz Giderleri	
05	Çari Transferler	
06	Sermaye Giderleri,	9.000,00 TL
07	Sermaye Transferleri	
08	Borç Verme	
Toplam Bütçe Kaynak İhtiyacı		152.750,00 TL
Bütçe Dışı Kaynak	Döner Sermaye	
	Diğer Yurt İçi	
	Yurt Dışı	
Toplam Bütçe Dışı Kaynak İhtiyacı		0,00 TL
Toplam Kaynak İhtiyacı		152.750,00 TL

Çevre ve Halk Sağlığına Yönelik Çalışmalar Yapılması ve İlçemizde Yaşayan Vatandaşlarımızın Yaşam Kalitesinin Artırılmasının Sağlanması

Çevre Koruma ve Kontrol Müdürlüğü						
Stratejik Amaç	2	Çevre ve Halk Sağlığına Yönelik Çalışmalar Yapılması ve İlçemizde Yaşayan Vatandaşlarımızın Yaşam Kalitesinin Artırılmasının Sağlanması				
Stratejik Hedef	2.6	Kurban Satış ve Kesimlerinin Modern Şartlarda Gerçekleştirilmesi				
Performans Hedefi	2.6.1	2017 Yılı İçinde Kurban Satış ve Kesim Yerlerinin Belirlenerek Kesimlerinin Yapılmasını Sağlamak				
		Faaliyetler		**Performans Göstergeleri**	**Mevcut**	**Hedef**
	2.6.1.1	2017 Yılı İçinde Kurban Satış ve Kesim Yerlerinin Belirlenerek Kesimlerinin Yapılmasını Sağlamak	2.6.1.1.1	Oluşturulan Satış ve Kesim Yeri Sayısı	0	12
	2.6.1.2	Kurban Bayramı süresince Büyükbaş Hayvan Kesim Talebinin Karşılanma Oranı	2.6.1.2.1.	Kurban Bayramı süresince Büyükbaş Hayvan Kesim Talebinin Karşılanma Oranı (Talep/Karşılama)	0	100%
	2.6.1.3	Kurban Bayramı süresince Küçükbaş Hayvan Kesim Talebinin Karşılanma Oranı	2.6.1.3.1.	Kurban Bayramı süresince Küçükbaş Hayvan Kesim Talebinin Karşılanma Oranı (Talep/Karşılama)	0	100%

FAALİYET MALİYETLERİ TABLOSU	
İdare Adı	Seyhan Belediyesi
Performans Hedefi	2017 Yılı İçinde Kurban Satış ve Kesim Yerlerinin Belirlenerek Kesimlerinin Yapılmasını Sağlamak
Faaliyet Adı	2017 Yılı İçinde Kurban Satış ve Kesim Yerlerinin Belirlenerek Kesimlerinin Yapılmasını Sağlamak
Sorumlu Harcama Birimi veya Birimleri	Çevre Koruma ve Kontrol Müdürlüğü
Açıklama	

Ekonomik Kod		2017
01	Personel Giderleri	89.700,00 TL
02	SGK Devlet Pirimi Giderleri	11.500,00 TL
03	Mal ve Hizmet Alımı Giderleri	42.550,00 TL
04	Faiz Giderleri	
05	Çari Transferler	
06	Sermaye Giderleri,	9.000,00 TL
07	Sermaye Transferleri	
08	Borç Verme	
Toplam Bütçe Kaynak İhtiyacı		152.750,00 TL
Bütçe Dışı Kaynak	Döner Sermaye	
	Diğer Yurt İçi	
	Yurt Dışı	
Toplam Bütçe Dışı Kaynak İhtiyacı		0,00 TL
Toplam Kaynak İhtiyacı		152.750,00 TL

FAALİYET MALİYETLERİ TABLOSU	
İdare Adı	Seyhan Belediyesi
Performans Hedefi	2017 Yılı İçinde Kurban Satış ve Kesim Yerlerinin Belirlenerek Kesimlerinin Yapılmasını Sağlamak
Faaliyet Adı	Kurban Bayramı süresince Büyükbaş Hayvan Kesim Talebinin Karşılanması
Sorumlu Harcama Birimi veya Birimleri	Çevre Koruma ve Kontrol Müdürlüğü
Açıklama	

Ekonomik Kod		2017
01	Personel Giderleri	89.700,00 TL
02	SGK Devlet Pirimi Giderleri	11.500,00 TL
03	Mal ve Hizmet Alımı Giderleri	42.550,00 TL
04	Faiz Giderleri	
05	Çari Transferler	
06	Sermaye Giderleri,	9.000,00 TL
07	Sermaye Transferleri	
08	Borç Verme	
Toplam Bütçe Kaynak İhtiyacı		152.750,00 TL
Bütçe Dışı Kaynak	Döner Sermaye	
	Diğer Yurt İçi	
	Yurt Dışı	
Toplam Bütçe Dışı Kaynak İhtiyacı		0,00 TL
Toplam Kaynak İhtiyacı		152.750,00 TL

FAALİYET MALİYETLERİ TABLOSU	
İdare Adı	Seyhan Belediyesi
Performans Hedefi	2017 Yılı İçinde Kurban Satış ve Kesim Yerlerinin Belirlenerek Kesimlerinin Yapılmasını Sağlamak
Faaliyet Adı	Kurban Bayramı süresince Küçükbaş Hayvan Kesim Talebinin Karşılanma Oranı
Sorumlu Harcama Birimi veya Birimleri	Çevre Koruma ve Kontrol Müdürlüğü
Açıklama	

Ekonomik Kod		2017
01	Personel Giderleri	89.700,00 TL
02	SGK Devlet Pirimi Giderleri	11.500,00 TL
03	Mal ve Hizmet Alımı Giderleri	42.550,00 TL
04	Faiz Giderleri	
05	Çari Transferler	
06	Sermaye Giderleri,	9.000,00 TL
07	Sermaye Transferleri	
08	Borç Verme	
Toplam Bütçe Kaynak İhtiyacı		152.750,00 TL
Bütçe Dışı Kaynak	Döner Sermaye	
	Diğer Yurt İçi	
	Yurt Dışı	
Toplam Bütçe Dışı Kaynak İhtiyacı		0,00 TL
Toplam Kaynak İhtiyacı		152.750,00 TL

Çevre ve Halk Sağlığına Yönelik Çalışmalar Yapılması ve İlçemizde Yaşayan Vatandaşlarımızın Yaşam Kalitesinin Artırılmasının Sağlanması

Temizlik İşleri Müdürlüğü						
Stratejik Amaç	2	Çevre ve Halk Sağlığına Yönelik Çalışmalar Yapılması ve İlçemizde Yaşayan Vatandaşlarımızın Yaşam Kalitesinin Artırılmasının Sağlanması				
Stratejik Hedef	2.8	Seyhan İlçesinde Bulunan Tüm Mahallelerin Evsel Atıklarının, Semt Pazarı Atıklarının Ve Katı Atıkların En Hızlı Ve Sağlıklı Şekilde Toplanması				
Performans Hedefi	2.8.1	Seyhan İlçesinde Bulunan Tüm Mahallelerin Evsel Atıklarının, Semt Pazarı Atıklarının Ve Katı Atıkların En Hızlı Ve Sağlıklı Şekilde Toplanması				
		Faaliyetler		**Performans Göstergeleri**	**Mevcut**	**Hedef**
	2.8.1.1	Cadde/ Sokak Temizlik ve Çöp Toplama İşi	2.8.1.1.1	Evsel Katı Atıkların Toplanması ve Nakledilmesi (Gün/Saat)	7/24	7/24
			2.8.1.1.2	Çöp Toplanan Mahalle Sayısı (Adet)	96	96
			2.8.1.1.3	Toplanan Çöp Miktarı (Ortalama) (Gün/Ton)	750	750

FAALİYET MALİYETLERİ TABLOSU	
İdare Adı	Seyhan Belediyesi
Performans Hedefi	Seyhan İlçesinde Bulunan Tüm Mahallelerin Evsel Atıklarının, Semt Pazarı Atıklarının Ve Katı Atıkların En Hızlı Ve Sağlıklı Şekilde Toplanması
Faaliyet Adı	Cadde/ Sokak Temizlik ve Çöp Toplama İşi
Sorumlu Harcama Birimi veya Birimleri	Temizlik İşleri Müdürlüğü
Açıklama	

Ekonomik Kod		2017
01	Personel Giderleri	1.717.695,00 TL
02	SGK Devlet Pirimi Giderleri	364.770,00 TL
03	Mal ve Hizmet Alımı Giderleri	14.008.350,00 TL
04	Faiz Giderleri	
05	Cari Transferler	
06	Sermaye Giderleri,	
07	Sermaye Transferleri	
08	Borç Verme	
Toplam Bütçe Kaynak İhtiyacı		16.090.815,00 TL
Bütçe Dışı Kaynak	Döner Sermaye	
	Diğer Yurt İçi	
	Yurt Dışı	
Toplam Bütçe Dışı Kaynak İhtiyacı		0,00 TL
Toplam Kaynak İhtiyacı		16.090.815,00 TL

Çevre ve Halk Sağlığına Yönelik Çalışmalar Yapılması ve İlçemizde Yaşayan Vatandaşlarımızın Yaşam Kalitesinin Artırılmasının Sağlanması

Temizlik İşleri Müdürlüğü						
Stratejik Amaç	2	Çevre ve Halk Sağlığına Yönelik Çalışmalar Yapılması ve İlçemizde Yaşayan Vatandaşlarımızın Yaşam Kalitesinin Artırılmasının Sağlanması				
Stratejik Hedef	2.9	Yer Altı Çöp Konteynır Sistemine Geçiş Projesi Tamamlanması ve Seyhan İlçesinde İhtiyaç Duyulan Yerlere Çöp Konteynırı, Çöp Fıçısı, Çöpbanat Kutusu ve Sigara İzmariti Atma Kutusu Konulması				
Performans Hedefi	2.9.1	2017 Yılı Sonuna Kadar Yer Altı Çöp Konteynır Sistemine Geçiş Yapılmasının Sağlanması Ve Seyhan İlçesinde İhtiyaç Duyulan Yerlere Çöp Konteynırı, Çöp Fıçısı, Çöpbanat Kutusu Ve Sigara İzmariti Atma Kutusu Konulması				
		Faaliyetler		**Performans Göstergeleri**	**Mevcut**	**Hedef**
	2.9.1.1	Konteynırların Yer Altına Alınması İşi	2.9.1.1.1	Yer Altına Yerleştirilecek Konteynır Sayısı	500	1.000
			2.9.1.1.2	İhtiyaç Duyulan Yerlere Konteynır Konulması (Adet/Yıl)	2.000	2.000
	2.9.1.2	Temizlik faaliyetlerinin sürdürülmesi kapsamında malzeme temin edilmesi	2.9.1.2.1	İhtiyaç Duyulan Yerlere Çöpbanat Kutusu Yerleştirilmesi (Adet/Yıl))	1.000	1.000
			2.9.1.2.2	İhtiyaç Duyulan Yerlere Çöp Fıçısı Konulması (Adet/Yıl)	3.000	3.000
			2.9.1.2.3	İhtiyaç Duyulan Yerlere Sigara İzmariti Atma Kutusu Takılması (Adet/Yıl)	500	500
			2.9.1.2.4	Bayat Ekmek Kovası Yerleştirilmesi (adet)	500	500

FAALİYET MALİYETLERİ TABLOSU	
İdare Adı	Seyhan Belediyesi
Performans Hedefi	2017 Yılı Sonuna Kadar Yer Altı Çöp Konteynır Sistemine Geçiş Yapılmasının Sağlanması Ve Seyhan İlçesinde İhtiyaç Duyulan Yerlere Çöp Konteynırı, Çöp Fıçısı, Çöpbanat Kutusu Ve Sigara İzmariti Atma Kutusu Konulması
Faaliyet Adı	Konteynırların Yer Altına Alınması İşi
Sorumlu Harcama Birimi veya Birimleri	Temizlik İşleri Müdürlüğü
Açıklama	

Ekonomik Kod		2017
01	Personel Giderleri	545.300,00 TL
02	SGK Devlet Pirimi Giderleri	115.800,00 TL
03	Mal ve Hizmet Alımı Giderleri	23.347.250,00 TL
04	Faiz Giderleri	
05	Cari Transferler	
06	Sermaye Giderleri,	
07	Sermaye Transferleri	
08	Borç Verme	
Toplam Bütçe Kaynak İhtiyacı		24.008.350,00 TL
Bütçe Dışı Kaynak	Döner Sermaye	
	Diğer Yurt İçi	
	Yurt Dışı	
Toplam Bütçe Dışı Kaynak İhtiyacı		0,00 TL
Toplam Kaynak İhtiyacı		24.008.350,00 TL

FAALİYET MALİYETLERİ TABLOSU	
İdare Adı	Seyhan Belediyesi
Performans Hedefi	2017 Yılı Sonuna Kadar Yer Altı Çöp Konteynır Sistemine Geçiş Yapılmasının Sağlanması Ve Seyhan İlçesinde İhtiyaç Duyulan Yerlere Çöp Konteynırı, Çöp Fıçısı, Çöpbanat Kutusu Ve Sigara İzmariti Atma Kutusu Konulması
Faaliyet Adı	Temizlik faaliyetlerinin sürdürülmesi kapsamında malzeme temin edilmesi
Sorumlu Harcama Birimi veya B	Temizlik İşleri Müdürlüğü
Açıklama	

Ekonomik Kod		2017
01	Personel Giderleri	136.325,00 TL
02	SGK Devlet Pirimi Gi	28.950,00 TL
03	Mal ve Hizmet Alımı	4.669.450,00 TL
04	Faiz Giderleri	
05	Cari Transferler	
06	Sermaye Giderleri,	
07	Sermaye Transferler	
08	Borç Verme	
Toplam Bütçe Kaynak İhtiyacı		4.834.725,00 TL
Bütçe Dışı Kaynak	Döner Sermaye	
	Diğer Yurt İçi	
	Yurt Dışı	
Toplam Bütçe Dışı Kaynak İhtiya		0,00 TL
Toplam Kaynak İhtiyacı		4.834.725,00 TL

Çevre ve Halk Sağlığına Yönelik Çalışmalar Yapılması ve İlçemizde Yaşayan Vatandaşlarımızın Yaşam Kalitesinin Artırılmasının Sağlanması

Temizlik İşleri Müdürlüğü						
Stratejik Amaç	2	Çevre ve Halk Sağlığına Yönelik Çalışmalar Yapılması ve İlçemizde Yaşayan Vatandaşlarımızın Yaşam Kalitesinin Artırılmasının Sağlanması				
Stratejik Hedef	2.10	Konteynır ve Konteynır Çevresini Yıkamak Ve Çevresinin Dezenfekte Edilmesini Sağlamak				
Performans Hedefi	2.10.1	Konteynır ve Konteynır Çevresini Yıkamak Ve Çevresinin Dezenfekte Edilmesini Sağlamak				
		Faaliyetler		**Performans Göstergeleri**	**Mevcut**	**Hedef**
	2.10.1.1	Konteynırların yıkama işleminin yapılması	2.10.1.1.1	Yıkama İşlemi Yapılacak Konteynır (Adet/Gün)	1.000	1.000

FAALİYET MALİYETLERİ TABLOSU	
İdare Adı	Seyhan Belediyesi
Performans Hedefi	Konteynır ve Konteynır Çevresini Yıkamak Ve Çevresinin Dezenfekte Edilmesini Sağlamak
Faaliyet Adı	Konteynırların yıkama işleminin yapılması
Sorumlu Harcama Birimi veya B	Temizlik İşleri Müdürlüğü
Açıklama	

Ekonomik Kod		2017
01	Personel Giderleri	272.650,00 TL
02	SGK Devlet Pirimi Giderleri	57.900,00 TL
03	Mal ve Hizmet Alımı Giderleri	3.735.560,00 TL
04	Faiz Giderleri	
05	Cari Transferler	
06	Sermaye Giderleri,	
07	Sermaye Transferleri	
08	Borç Verme	
Toplam Bütçe Kaynak İhtiyacı		4.066.110,00 TL
Bütçe Dışı Kaynak	Döner Sermaye	
	Diğer Yurt İçi	
	Yurt Dışı	
Toplam Bütçe Dışı Kaynak İhtiyacı		0,00 TL
Toplam Kaynak İhtiyacı		4.066.110,00 TL

Çevre ve Halk Sağlığına Yönelik Çalışmalar Yapılması ve İlçemizde Yaşayan Vatandaşlarımızın Yaşam Kalitesinin Artırılmasının Sağlanması

Temizlik İşleri Müdürlüğü						
Stratejik Amaç	2	Çevre ve Halk Sağlığına Yönelik Çalışmalar Yapılması ve İlçemizde Yaşayan Vatandaşlarımızın Yaşam Kalitesinin Artırılmasının Sağlanması				
Stratejik Hedef	2.11	Her Yıl En Az Ayda Bir Kere İlçemiz Sınırlarında Bulunan Tüm İbadethanelerin Temizlenmesinin Sağlanması				
Performans Hedefi	2.11.1	Her Yıl En Az Ayda Bir Kere İlçemiz Sınırlarında Bulunan Tüm İbadethanelerin Temizlenmesinin Sağlaması				
		Faaliyetler		**Performans Göstergeleri**	**Mevcut**	**Hedef**
	2.11.1.1	İbadethanelerin Temizlenmesi İşi	2.11.1.1.1	Temizlenen İbadet Hane Sayısı (Gün/Adet)	3	3
			2.11.1.1.2	İbadet Hane Başına Yıllık Temizlik Miktarı	5	5

FAALİYET MALİYETLERİ TABLOSU	
İdare Adı	Seyhan Belediyesi
Performans Hedefi	Her Yıl En Az Ayda Bir Kere İlçemiz Sınırlarında Bulunan Tüm İbadethanelerin Temizlenmesinin Sağlaması
Faaliyet Adı	İbadethanelerin Temizlenmesi İşi
Sorumlu Harcama Birimi veya Birimleri	Temizlik İşleri Müdürlüğü
Açıklama	

Ekonomik Kod		2017
01	Personel Giderleri	54.530,00 TL
02	SGK Devlet Pirimi Giderleri	11.580,00 TL
03	Mal ve Hizmet Alımı Giderleri	933.890,00 TL
04	Faiz Giderleri	
05	Cari Transferler	
06	Sermaye Giderleri,	
07	Sermaye Transferleri	
08	Borç Verme	
Toplam Bütçe Kaynak İhtiyacı		1.000.000,00 TL
Bütçe Dışı Kaynak	Döner Sermaye	
	Diğer Yurt İçi	
	Yurt Dışı	
Toplam Bütçe Dışı Kaynak İhtiyacı		0,00 TL
Toplam Kaynak İhtiyacı		1.000.000,00 TL

Çevre ve Halk Sağlığına Yönelik Çalışmalar Yapılması ve İlçemizde Yaşayan Vatandaşlarımızın Yaşam Kalitesinin Artırılmasının Sağlanması

Çevre Koruma ve Kontrol Müdürlüğü						
Stratejik Amaç	2	Çevre ve Halk Sağlığına Yönelik Çalışmalar Yapılması ve İlçemizde Yaşayan Vatandaşlarımızın Yaşam Kalitesinin Artırılmasının Sağlanması				
Stratejik Hedef	2.13	Çevre ve Halk Sağlığına Yönelik Çalışmalar Yapılması ve İlçemizde Yaşayan Vatandaşlarımızın Yaşam Kalitesinin Artırılmasının Sağlanması				
Performans Hedefi	2.13.1	Geri Dönüşüm Bilincinin Yaygınlaştırılması ve Tehlikeli Atıkların Yönetimi Çalışmalarının Yapılması				
		Faaliyetler		**Performans Göstergeleri**	**Mevcut**	**Hedef**
	2.13.1.1	Sorumluluk alanımızdaki ve kurumumuzdaki geri dönüşümü mümkün olan atıkların ve tehlikeli atıkların yönetimi çalışmaları	2.13.1.1.1	Yapılan Çalışma Sayısı	2	3
			2.13.1.1.2	Talep Karşılama Oranı	100%	100%
	2.13.1.2	Atık Getirme Merkezinin Kurulması	2.13.1.2.1.	Kurulan Atık Getirme Merkezi Sayısı	0	1

FAALİYET MALİYETLERİ TABLOSU		
İdare Adı	Seyhan Belediyesi	
Performans Hedefi	Geri Dönüşüm Bilincinin Yaygınlaştırılması ve Tehlikeli Atıkların Yönetimi Çalışmalarının Yapılması	
Faaliyet Adı	Sorumluluk alanımızdaki ve kurumumuzdaki geri dönüşümü mümkün olan atıkların ve tehlikeli atıkların yönetimi çalışmaları	
Sorumlu Harcama Birimi veya Birimleri	Çevre Koruma ve Kontrol Müdürlüğü	
Açıklama		
Ekonomik Kod		2017
01	Personel Giderleri	89.700,00 TL
02	SGK Devlet Pirimi Giderleri	11.500,00 TL
03	Mal ve Hizmet Alımı Giderleri	42.550,00 TL
04	Faiz Giderleri	
05	Çari Transferler	
06	Sermaye Giderleri,	9.000,00 TL
07	Sermaye Transferleri	
08	Borç Verme	
Toplam Bütçe Kaynak İhtiyacı		152.750,00 TL
Bütçe Dışı Kaynak	Döner Sermaye	
	Diğer Yurt İçi	
	Yurt Dışı	
Toplam Bütçe Dışı Kaynak İhtiyacı		0,00 TL
Toplam Kaynak İhtiyacı		152.750,00 TL

FAALİYET MALİYETLERİ TABLOSU		
İdare Adı	Seyhan Belediyesi	
Performans Hedefi	Geri Dönüşüm Bilincinin Yaygınlaştırılması ve Tehlikeli Atıkların Yönetimi Çalışmalarının Yapılması	
Faaliyet Adı	Atık Getirme Merkezinin Kurulması	
Sorumlu Harcama Birimi veya Birimleri	Çevre Koruma ve Kontrol Müdürlüğü	
Açıklama		
Ekonomik Kod		2017
01	Personel Giderleri	89.700,00 TL
02	SGK Devlet Pirimi Giderleri	11.500,00 TL
03	Mal ve Hizmet Alımı Giderleri	42.550,00 TL
04	Faiz Giderleri	
05	Çari Transferler	
06	Sermaye Giderleri,	9.000,00 TL
07	Sermaye Transferleri	
08	Borç Verme	
Toplam Bütçe Kaynak İhtiyacı		152.750,00 TL
Bütçe Dışı Kaynak	Döner Sermaye	
	Diğer Yurt İçi	
	Yurt Dışı	
Toplam Bütçe Dışı Kaynak İhtiyacı		0,00 TL
Toplam Kaynak İhtiyacı		152.750,00 TL

Çevre ve Halk Sağlığına Yönelik Çalışmalar Yapılması ve İlçemizde Yaşayan Vatandaşlarımızın Yaşam Kalitesinin Artırılmasının Sağlanması

Çevre Koruma ve Kontrol Müdürlüğü						
Stratejik Amaç	2	Çevre ve Halk Sağlığına Yönelik Çalışmalar Yapılması ve İlçemizde Yaşayan Vatandaşlarımızın Yaşam Kalitesinin Artırılmasının Sağlanması				
Stratejik Hedef	2.14	İlçemizde Yaşayan Halkımızın Çevre İle İlgili Konularda Bilgi Sahibi Olmasını Sağlayarak Çevresel Sorunlar Karşısında Göstereceği Hassasiyeti Artırmak				
Performans Hedefi	2.14.1	Çevre Konusunda Bilgilendirme ve Bilinçlendirme Çalışmaları				
		Faaliyetler		**Performans Göstergeleri**	**Mevcut**	**Hedef**
	2.14.1.1	Çevre Konusunda Yapılacak Eğitim Çalışmaları	2.14.1.1.1	Yapılan Çalışma Sayısı	2	3
	2.14.1.2	Çevre Kanunu kapsamında yetkili olduğumuz konularla ilgili bilgilendirme ve denetim çalışmaları	2.14.1.2.1.	Yapılan Denetim Sayısı		
			2.14.1.2.2.	Şikayet/Talep Karşılama Oranı	100%	100%
	2.14.1.3	İlçemizde Çevre Bilincinin Geliştirilmesine Yönelik Kamu Kurumları ve STK larla İşbirliği İçinde Çalışmalar Yapılması	2.14.1.3.1.	Yapılan Çalışma Sayısı	3	4

FAALİYET MALİYETLERİ TABLOSU

İdare Adı	Seyhan Belediyesi
Performans Hedefi	Çevre Konusunda Bilgilendirme ve Bilinçlendirme
Faaliyet Adı	Çevre Konusunda Yapılacak Eğitim Çalışmaları
Sorumlu Harcama Birimi veya Birimleri	Çevre Koruma ve Kontrol Müdürlüğü
Açıklama	

Ekonomik Kod		2017
01	Personel Giderleri	89.700,00 TL
02	SGK Devlet Pirimi Giderleri	11.500,00 TL
03	Mal ve Hizmet Alımı Giderleri	42.550,00 TL
04	Faiz Giderleri	
05	Çari Transferler	
06	Sermaye Giderleri,	9.000,00 TL
07	Sermaye Transferleri	
08	Borç Verme	
Toplam Bütçe Kaynak İhtiyacı		152.750,00 TL
Bütçe Dışı Kaynak	Döner Sermaye	
	Diğer Yurt İçi	
	Yurt Dışı	
Toplam Bütçe Dışı Kaynak İhtiyacı		0,00 TL
Toplam Kaynak İhtiyacı		152.750,00 TL

FAALİYET MALİYETLERİ TABLOSU

İdare Adı	Seyhan Belediyesi
Performans Hedefi	Çevre Konusunda Bilgilendirme ve Bilinçlendirme
Faaliyet Adı	Çevre Kanunu kapsamında yetkili olduğumuz konularla ilgili bilgilendirme ve denetim çalışmaları
Sorumlu Harcama Birimi veya Birimle	Çevre Koruma ve Kontrol Müdürlüğü
Açıklama	

Ekonomik Kod		2017
01	Personel Giderleri	89.700,00 TL
02	SGK Devlet Pirimi Giderleri	11.500,00 TL
03	Mal ve Hizmet Alımı Giderl	42.550,00 TL
04	Faiz Giderleri	
05	Çari Transferler	
06	Sermaye Giderleri,	9.000,00 TL
07	Sermaye Transferleri	
08	Borç Verme	
Toplam Bütçe Kaynak İhtiyacı		152.750,00 TL
Bütçe Dışı Kaynak	Döner Sermaye	
	Diğer Yurt İçi	
	Yurt Dışı	
Toplam Bütçe Dışı Kaynak İhtiyacı		0,00 TL
Toplam Kaynak İhtiyacı		152.750,00 TL

FAALİYET MALİYETLERİ TABLOSU

İdare Adı	Seyhan Belediyesi
Performans Hedefi	Çevre Konusunda Bilgilendirme ve Bilinçlendirme
Faaliyet Adı	İlçemizde Çevre Bilincinin Geliştirilmesine Yönelik
Sorumlu Harcama Birimi veya Birimler	Çevre Koruma ve Kontrol Müdürlüğü
Açıklama	

Ekonomik Kod		2017
01	Personel Giderleri	89.700,00 TL
02	SGK Devlet Pirimi Giderleri	11.500,00 TL
03	Mal ve Hizmet Alımı Giderle	42.550,00 TL
04	Faiz Giderleri	
05	Çari Transferler	
06	Sermaye Giderleri,	9.000,00 TL
07	Sermaye Transferleri	
08	Borç Verme	
Toplam Bütçe Kaynak İhtiyacı		152.750,00 TL
Bütçe Dışı Kaynak	Döner Sermaye	
	Diğer Yurt İçi	
	Yurt Dışı	
Toplam Bütçe Dışı Kaynak İhtiyacı		0,00 TL
Toplam Kaynak İhtiyacı		152.750,00 TL

Çevre ve Halk Sağlığına Yönelik Çalışmalar Yapılması ve İlçemizde Yaşayan Vatandaşlarımızın Yaşam Kalitesinin Artırılmasının Sağlanması

Zabıta Müdürlüğü						
Stratejik Amaç	2	Çevre ve Halk Sağlığına Yönelik Çalışmalar Yapılması ve İlçemizde Yaşayan Vatandaşlarımızın Yaşam Kalitesinin Artırılmasının Sağlanması				
Stratejik Hedef	2.15	Çevre ve Halk Sağlığına Yönelik Denetim sürekliliğinin sağlanması				
Performans Hedefi	2.15.1	Etkin denetim programı oluşturmak				
		Faaliyetler		**Performans Göstergeleri**	**Mevcut**	**Hedef**
	2.15.1.1	Diğer kamu kurumları ile koordineli denetim yapılması	2.15.1.1.1	Yapılan denetim sayısı	66	75
	2.15.1.2	Müdürlükçe belirlenen program dahilinde işyeri denetimlerinin gerçekleştirilmesi	2.15.1.2.1	Yapılan denetim sayısı	202	250
	2.15.1.3	Vatandaştan, kamu kurum ve kuruluşlarından yazılı, tlf.yada e-mail ile gelen şikayetlerin değerlendirilmesi	2.15.1.3.1	Başvuru dahilinde gerçekleştirilen denetim sayısı	3.158	4.700
	2.15.1.4	Belediyemiz sorumluluk alanı içerisinde bulunan sokaklarda tespit edilen kaldırım işgallerinin ve seyyar satıcılık faaliyetlerinin önlenmesi	2.15.1.4.1	Engellenen kaldırım işgali ve seyyar satıcılık sayısı	455	780
	2.15.1.5	Belediyemiz sorumluluk alanı içerisinde dilencilik faaliyetlerinin sonlandırılması	2.15.1.5.1	Sonlandırılan dilencilik faaliyetlerinin sayısı	25	30
	2.15.1.6	Günlük kurulan semt pazarlarının düzeninin sağlanması	2.15.1.6.1	Denetlenen Semt pazarlarının sayısı	90	1.560

FAALİYET MALİYETLERİ TABLOSU	
İdare Adı	Seyhan Belediyesi
Performans Hedefi	Etkin denetim programı oluşturmak
Faaliyet Adı	Diğer kamu kurumları ile koordineli denetim yapılması
Sorumlu Harcama Birimi veya Birimleri	Zabıta Müdürlüğü
Açıklama	

Ekonomik Kod		2017
01	Personel Giderleri	932.760,00 TL
02	SGK Devlet Pirimi Giderleri	141.480,00 TL
03	Mal ve Hizmet Alımı Giderleri	354.960,00 TL
04	Faiz Giderleri	
05	Cari Transferler	
06	Sermaye Giderleri,	10.800,00 TL
07	Sermaye Transferleri	
08	Borç Verme	
Toplam Bütçe Kaynak İhtiyacı		1.440.000,00 TL
Bütçe Dışı Kaynak	Döner Sermaye	
	Diğer Yurt İçi	
	Yurt Dışı	
Toplam Bütçe Dışı Kaynak İhtiyacı		0,00 TL
Toplam Kaynak İhtiyacı		1.440.000,00 TL

FAALİYET MALİYETLERİ TABLOSU	
İdare Adı	Seyhan Belediyesi
Performans Hedefi	Etkin denetim programı oluşturmak
Faaliyet Adı	Müdürlükçe belirlenen program dahilinde işyeri denetimlerinin gerçekleştirilmesi
Sorumlu Harcama Birimi veya Birimler	Zabıta Müdürlüğü
Açıklama	

Ekonomik Kod		2017
01	Personel Giderleri	932.760,00 TL
02	SGK Devlet Pirimi Giderleri	141.480,00 TL
03	Mal ve Hizmet Alımı Giderleri	354.960,00 TL
04	Faiz Giderleri	
05	Cari Transferler	
06	Sermaye Giderleri,	10.800,00 TL
07	Sermaye Transferleri	
08	Borç Verme	
Toplam Bütçe Kaynak İhtiyacı		1.440.000,00 TL
Bütçe Dışı Kaynak	Döner Sermaye	
	Diğer Yurt İçi	
	Yurt Dışı	
Toplam Bütçe Dışı Kaynak İhtiyacı		0,00 TL
Toplam Kaynak İhtiyacı		1.440.000,00 TL

FAALİYET MALİYETLERİ TABLOSU	
İdare Adı	Seyhan Belediyesi
Performans Hedefi	Etkin denetim programı oluşturmak
Faaliyet Adı	Vatandaştan, kamu kurum ve kuruluşlarından yazılı,
Sorumlu Harcama Birimi veya Birimler	Zabıta Müdürlüğü
Açıklama	

Ekonomik Kod		2017
01	Personel Giderleri	259.100,00 TL
02	SGK Devlet Pirimi Giderleri	39.300,00 TL
03	Mal ve Hizmet Alımı Giderle	98.600,00 TL
04	Faiz Giderleri	
05	Cari Transferler	
06	Sermaye Giderleri,	3.000,00 TL
07	Sermaye Transferleri	
08	Borç Verme	
Toplam Bütçe Kaynak İhtiyacı		400.000,00 TL
Bütçe Dışı Kaynak	Döner Sermaye	
	Diğer Yurt İçi	
	Yurt Dışı	
Toplam Bütçe Dışı Kaynak İhtiyacı		0,00 TL
Toplam Kaynak İhtiyacı		400.000,00 TL

FAALİYET MALİYETLERİ TABLOSU	
İdare Adı	Seyhan Belediyesi
Performans Hedefi	Etkin denetim programı oluşturmak
Faaliyet Adı	Belediyemiz sorumluluk alanı içerisinde bulunan
Sorumlu Harcama Birimi veya Birimler	Zabıta Müdürlüğü
Açıklama	

Ekonomik Kod		2017
01	Personel Giderleri	932.760,00 TL
02	SGK Devlet Pirimi Giderleri	141.480,00 TL
03	Mal ve Hizmet Alımı Giderle	354.960,00 TL
04	Faiz Giderleri	
05	Cari Transferler	
06	Sermaye Giderleri,	10.800,00 TL
07	Sermaye Transferleri	
08	Borç Verme	
Toplam Bütçe Kaynak İhtiyacı		1.440.000,00 TL
Bütçe Dışı Kaynak	Döner Sermaye	
	Diğer Yurt İçi	
	Yurt Dışı	
Toplam Bütçe Dışı Kaynak İhtiyacı		0,00 TL
Toplam Kaynak İhtiyacı		1.440.000,00 TL

FAALİYET MALİYETLERİ TABLOSU	
İdare Adı	Seyhan Belediyesi
Performans Hedefi	Etkin denetim programı oluşturmak
Faaliyet Adı	Belediyemiz sorumluluk alanı içerisinde dilencilik faaliyetlerinin sonlandırılması
Sorumlu Harcama Birimi veya Birimler	Zabıta Müdürlüğü
Açıklama	

Ekonomik Kod		2017
01	Personel Giderleri	932.760,00 TL
02	SGK Devlet Pirimi Giderleri	141.480,00 TL
03	Mal ve Hizmet Alımı Giderleri	354.960,00 TL
04	Faiz Giderleri	
05	Cari Transferler	
06	Sermaye Giderleri,	10.800,00 TL
07	Sermaye Transferleri	
08	Borç Verme	
Toplam Bütçe Kaynak İhtiyacı		1.440.000,00 TL
Bütçe Dışı Kaynak	Döner Sermaye	
	Diğer Yurt İçi	
	Yurt Dışı	
Toplam Bütçe Dışı Kaynak İhtiyacı		0,00 TL
Toplam Kaynak İhtiyacı		1.440.000,00 TL

Çevre ve Halk Sağlığına Yönelik Çalışmalar Yapılması ve İlçemizde Yaşayan Vatandaşlarımızın Yaşam Kalitesinin Artırılmasının Sağlanması

İşletme ve İştirakler Müdürlüğü						
Stratejik Amaç	2	Çevre ve Halk Sağlığına Yönelik Çalışmalar Yapılması ve İlçemizde Yaşayan Vatandaşlarımızın Yaşam Kalitesinin Artırılmasının Sağlanması				
Stratejik Hedef	2.16	Cenaze işlemlerinin en kısa sürede ve eksiksiz yapılması				
Performans Hedefi	2.16.1.	Cenaze işlemlerinin en kısa sürede ve eksiksiz yapılması				
		Faaliyetler		**Performans Göstergeleri**	**Mevcut**	**Hedef**
	2.16.1.1	Cenaze nakil ve yardım hizmetleri yürütmek.	2.16.1.1.1	Yapılan Cenaze Naklı Sayısı	1.940	3.000
			2.16.1.1.2	Kurulan Cenaze Çadırı ve Semaver Sayısı	4.520	6.700
			2.16.1.1.3	Dağıtılan Taziye Paketi Sayısı	9.100	13.000
			2.16.1.1.4	Cenazelere gönderilen sandalye sayısı	678.000	950.000
			2.16.1.1.5	Cenazelere gönderilen masa sayısı	65.000	85.000

FAALİYET MALİYETLERİ TABLOSU	
İdare Adı	Seyhan Belediyesi
Performans Hedefi	Cenaze işlemlerinin en kısa sürede ve eksiksiz yapılması
Faaliyet Adı	Cenaze nakil ve yardım hizmetleri yürütmek
Sorumlu Harcama Birimi veya Birimleri	İşletme ve İştirakler Müdürlüğü
Açıklama	

	Ekonomik Kod	2017
01	Personel Giderleri	537.425,00 TL
02	SGK Devlet Pirimi Giderleri	164.236,80 TL
03	Mal ve Hizmet Alımı Giderleri	254.070,00 TL
04	Faiz Giderleri	
05	Cari Transferler	5.000,00 TL
06	Sermaye Giderleri,	10.000,10 TL
07	Sermaye Transferleri	
08	Borç Verme	
Toplam Bütçe Kaynak İhtiyacı		970.731,90 TL
Bütçe Dışı Kaynak	Döner Sermaye	
	Diğer Yurt İçi	
	Yurt Dışı	
Toplam Bütçe Dışı Kaynak İhtiyacı		0,00 TL
Toplam Kaynak İhtiyacı		970.731,90 TL

İlçemizde Kentleşme ve Yeşil Alan Altyapısını Güçlendirerek Örnek Bir Kent Modeli Oluşturulması

Park ve Bahçeler Müdürlüğü						
Stratejik Amaç	3	İlçemizde Kentleşme ve Yeşil Alan Altyapısını Güçlendirerek Örnek Bir Kent Modeli Oluşturulması				
Stratejik Hedef	3.1	Yeşil Alan ve Spor Alanlarının Artırılmasını Sağlamak				
Performans Hedefi	3.1.1	2017 Yılı için Yeşil Alan ve Spor Alanlarımızın Arttırımını Sağlamak				
		Faaliyetler		**Performans Göstergeleri**	**Mevcut**	**Hedef**
	3.1.1.1	Yeni Parkların ve Spor Alanlarının Yapılması	3.1.1.1.1	Yapılması Planlanan Park Ve Yeşil Alan Miktarı (M2)	237.525	245.000
			3.1.1.1.2	Yapılması Planlanan Spor Alanı Sayısı	29 Adet	-
			3.1.1.1.3	Kişi Başına Düşen Park Ve Yeşil Alan (M2)	1.654	1,7
	3.1.1.2	Kamu Kurumlarında Yeşil Alan Revizyonu Yapmak (Emniyet Teşkilatı, Hastane vb.)	3.1.1.2.1	Revize Edilen Park Ve Yeşil Alan Sayısı	16	18
	3.1.1.3	Mevsimlik Çiçek Ve Fidan Dikimi	3.1.1.3.1	Ekilen Mevsimlik Çiçek Sayısı	100.725	125.000
			3.1.1.3.2	Dikilen Fidan Sayısı	7.000	10.000
			3.1.1.3.3	Üretimi Yapılan Fidan ve Mevsimlik Çiçek Sayısı	14.486	22.000

FAALİYET MALİYETLERİ TABLOSU		
İdare Adı	Seyhan Belediyesi	
Performans Hedefi	2017 Yılı için Yeşil Alan ve Spor Alanlarımızın Arttırımını Sağlamak	
Faaliyet Adı	Yeni Parkların ve Spor Alanlarının Yapılması	
Sorumlu Harcama Birimi veya Birimleri	Park ve Bahçeler Müdürlüğü	
Açıklama		
Ekonomik Kod		2017
01	Personel Giderleri	2.486.239,24 TL
02	SGK Devlet Pirimi Giderleri	560.035,92 TL
03	Mal ve Hizmet Alımı Giderleri	520.440,00 TL
04	Faiz Giderleri	
05	Cari Transferler	
06	Sermaye Giderleri,	2.584.510,00 TL
07	Sermaye Transferleri	
08	Borç Verme	
Toplam Bütçe Kaynak İhtiyacı		6.151.225,16 TL
Bütçe Dışı Kaynak	Döner Sermaye	
	Diğer Yurt İçi	
	Yurt Dışı	
Toplam Bütçe Dışı Kaynak İhtiyacı		0,00 TL
Toplam Kaynak İhtiyacı		6.151.225,16 TL

FAALİYET MALİYETLERİ TABLOSU		
İdare Adı	Seyhan Belediyesi	
Performans Hedefi	2017 Yılı için Yeşil Alan ve Spor Alanlarımızın Arttırımını Sağlamak	
Faaliyet Adı	Kamu Kurumlarında Yeşil Alan Revizyonu Yapmak (Emniyet Teşkilatı, Hastane vb.)	
Sorumlu Harcama Birimi veya Birimleri	Park ve Bahçeler Müdürlüğü	
Açıklama		
Ekonomik Kod		2017
01	Personel Giderleri	310.779,91 TL
02	SGK Devlet Pirimi Giderleri	70.004,49 TL
03	Mal ve Hizmet Alımı Giderleri	65.055,00 TL
04	Faiz Giderleri	
05	Cari Transferler	
06	Sermaye Giderleri,	337.110,00 TL
07	Sermaye Transferleri	
08	Borç Verme	
Toplam Bütçe Kaynak İhtiyacı		782.949,40 TL
Bütçe Dışı Kaynak	Döner Sermaye	
	Diğer Yurt İçi	
	Yurt Dışı	
Toplam Bütçe Dışı Kaynak İhtiyacı		0,00 TL
Toplam Kaynak İhtiyacı		782.949,40 TL

FAALİYET MALİYETLERİ TABLOSU		
İdare Adı	Seyhan Belediyesi	
Performans Hedefi	2017 Yılı için Yeşil Alan ve Spor Alanlarımızın Arttırımını Sağlamak	
Faaliyet Adı	Mevsimlik Çiçek Ve Fidan Dikimi	
Sorumlu Harcama Birimi veya Birimleri	Park ve Bahçeler Müdürlüğü	
Açıklama		
Ekonomik Kod		2017
01	Personel Giderleri	186.467,94 TL
02	SGK Devlet Pirimi Giderleri	42.002,69 TL
03	Mal ve Hizmet Alımı Giderleri	173.480,00 TL
04	Faiz Giderleri	
05	Cari Transferler	
06	Sermaye Giderleri,	561.850,00 TL
07	Sermaye Transferleri	
08	Borç Verme	
Toplam Bütçe Kaynak İhtiyacı		963.800,64 TL
Bütçe Dışı Kaynak	Döner Sermaye	
	Diğer Yurt İçi	
	Yurt Dışı	
Toplam Bütçe Dışı Kaynak İhtiyacı		0,00 TL
Toplam Kaynak İhtiyacı		963.800,64 TL

Emlak İstimlak Müdürlüğü							
Stratejik Amaç	3	İlçemizde Kentleşme ve Yeşil Alan Altyapısını Güçlendirerek Örnek Bir Kent Modeli Oluşturulması					
Stratejik Hedef	3.1	Yeşil Alan ve Spor Alanlarının Artırılmasını Sağlamak					
Performans Hedefi	3.1.1	2017 Yılı için Yeşil Alan ve Spor Alanlarımızın %5 Artışını Sağlamak					
		Faaliyetler			**Performans Göstergeleri**	**Mevcut**	**Hedef**
	3.1.1.4	Spor - Park Alanlarının İmar Uygulaması (DOP ve KOP ile) ile Sağlamak		3.1.1.4.1	İmar Uygulaması ile oluşturulan Alanı(m2)	492921	517567

FAALİYET MALİYETLERİ TABLOSU

İdare Adı	Seyhan Belediyesi
Performans Hedefi	2017 Yılı için Yeşil Alan ve Spor Alanlarımızın %5 Artışını Sağlamak
Faaliyet Adı	Spor - Park Alanlarının İmar Uygulaması (DOP ve KOP ile) ile Sağlamak
Sorumlu Harcama Birimi veya Birimleri	Emlak İstimlak Müdürlüğü
Açıklama	

Ekonomik Kod		2017
01	Personel Giderleri	93.117,80 TL
02	SGK Devlet Pirimi Giderleri	20.908,61 TL
03	Mal ve Hizmet Alımı Giderleri	32.960,00 TL
04	Faiz Giderleri	
05	Çari Transferler	
06	Sermaye Giderleri,	1.216.200,00 TL
07	Sermaye Transferleri	
08	Borç Verme	
Toplam Bütçe Kaynak İhtiyacı		1.363.186,41 TL
Bütçe Dışı Kaynak	Döner Sermaye	
	Diğer Yurt İçi	
	Yurt Dışı	
Toplam Bütçe Dışı Kaynak İhtiyacı		0,00 TL
Toplam Kaynak İhtiyacı		1.363.186,41 TL

Park ve Bahçeler Müdürlüğü						
Stratejik Amaç	3	İlçemizde Kentleşme ve Yeşil Alan Altyapısını Güçlendirerek Örnek Bir Kent Modeli Oluşturulması				
Stratejik Hedef	3.2	Mevcut Yeşil Alanlarının Bakım Ve Onarımının Yapılmasını Sağlamak				
Performans Hedefi	3.2.1	Mevcut Yeşil Alanlarının Bakım Ve Onarımının Yapılmasını Sağlamak				
		Faaliyetler		**Performans Göstergeleri**	**Mevcut**	**Hedef**
	3.2.1.1	Park ve yeşil alanların bakım, onarım ve revizyonun Yapılması	3.2.1.1.1	Bakımı Yapılan Yeşil Alan/Park ve Spor Alanı Sayısı	241	241
			3.2.1.1.2	Yenilenen Yeşil Alan/Parkı Sayısı	11	15
			3.2.1.1.3	Yenilenen Spor Alanı Sayısı	10	15

FAALİYET MALİYETLERİ TABLOSU

İdare Adı	Seyhan Belediyesi
Performans Hedefi	Mevcut Yeşil Alanlarının Bakım Ve Onarımının Yapılmasını Sağlamak
Faaliyet Adı	Park ve yeşil alanların bakım, onarım ve revizyonun Yapılması
Sorumlu Harcama Birimi veya Birimleri	Park ve Bahçeler Müdürlüğü
Açıklama	

Ekonomik Kod		2017
01	Personel Giderleri	1.367.431,58 TL
02	SGK Devlet Pirimi Giderleri	308.019,76 TL
03	Mal ve Hizmet Alımı Giderleri	325.275,00 TL
04	Faiz Giderleri	
05	Cari Transferler	
06	Sermaye Giderleri,	1.685.550,00 TL
07	Sermaye Transferleri	
08	Borç Verme	
Toplam Bütçe Kaynak İhtiyacı		3.686.276,34 TL
Bütçe Dışı Kaynak	Döner Sermaye	
	Diğer Yurt İçi	
	Yurt Dışı	
Toplam Bütçe Dışı Kaynak İhtiyacı		0,00 TL
Toplam Kaynak İhtiyacı		3.686.276,34 TL

İlçemizde Kentleşme ve Yeşil Alan Altyapısını Güçlendirerek Örnek Bir Kent Modeli Oluşturulması

Fen İşleri Müdürlüğü						
Stratejik Amaç	3	İlçemizde Kentleşme ve Yeşil Alan Altyapısını Güçlendirerek Örnek Bir Kent Modeli Oluşturulması				
Stratejik Hedef	3.5	2019 Yılı Sonuna Kadar İlçemizin Yol Ağının ve Standartlarının Artırılmasını Sağlamak				
Performans Hedefi	3.5.1	İlçemizin Yol Ağının ve Standartlarının Arttrılmasını Sağlamak				
		Faaliyetler		**Performans Göstergeleri**	**Mevcut**	**Hedef**
	3.5.1.1	Yolların Stabilize Malzemesi İle Kaplanması	3.5.1.1.1	Yolların Stabilize Malzemesi İle Kaplanması (Ton/Yıl)	10.000	40.000
	3.5.1.2	Yolların Temel Malzemesi İle Kaplanması	3.5.1.2.1	Yolların Temel Malzemesi İle Kaplanması (Ton/Yıl)	40.000	115.000
	3.5.1.3	Yolların Asfalt Malzemesi İle Kaplanması	3.5.1.3.1	Yolların Asfalt Malzemesi İle Kaplanması (Ton/Yıl)	50.000	150.000
	3.5.1.4	Zen Etüdü ve Projelendirme Yapılması	3.5.1.4.1	Zemin Etüdü ve Projelendirme Yapılması (Adet/Yıl)	0	15

FAALİYET MALİYETLERİ TABLOSU	
İdare Adı	Seyhan Belediyesi
Performans Hedefi	İlçemizin Yol Ağının ve Standartlarının Arttrılmasını Sağlamak
Faaliyet Adı	Yolların Stabilize Malzeme İle Kaplanması
Sorumlu Harcama Birimi veya Birimleri	Fen İşleri Müdürlüğü
Açıklama	

Ekonomik Kod		2017
01	Personel Giderleri	357.386,30 TL
02	SGK Devlet Pirimi Giderleri	54.395,56 TL
03	Mal ve Hizmet Alımı Giderleri	20.270,00 TL
04	Faiz Giderleri	
05	Çari Transferler	
06	Sermaye Giderleri,	5.567.948,15 TL
07	Sermaye Transferleri	
08	Borç Verme	
Toplam Bütçe Kaynak İhtiyacı		6.000.000,00 TL
Bütçe Dışı Kaynak	Döner Sermaye	
	Diğer Yurt İçi	
	Yurt Dışı	
Toplam Bütçe Dışı Kaynak İhtiyacı		0,00 TL
Toplam Kaynak İhtiyacı		6.000.000,00 TL

FAALİYET MALİYETLERİ TABLOSU	
İdare Adı	Seyhan Belediyesi
Performans Hedefi	İlçemizin Yol Ağının ve Standartlarının Arttrılmasını Sağlamak
Faaliyet Adı	Yolların Temel Malzeme İle Kaplanması
Sorumlu Harcama Birimi veya Birimleri	Fen İşleri Müdürlüğü
Açıklama	

Ekonomik Kod		2017
01	Personel Giderleri	357.386,30 TL
02	SGK Devlet Pirimi Giderleri	54.395,56 TL
03	Mal ve Hizmet Alımı Giderleri	20.270,00 TL
04	Faiz Giderleri	
05	Çari Transferler	
06	Sermaye Giderleri,	7.567.948,15 TL
07	Sermaye Transferleri	
08	Borç Verme	
Toplam Bütçe Kaynak İhtiyacı		8.000.000,00 TL
Bütçe Dışı Kaynak	Döner Sermaye	
	Diğer Yurt İçi	
	Yurt Dışı	
Toplam Bütçe Dışı Kaynak İhtiyacı		0,00 TL
Toplam Kaynak İhtiyacı		8.000.000,00 TL

FAALİYET MALİYETLERİ TABLOSU	
İdare Adı	Seyhan Belediyesi
Performans Hedefi	İlçemizin Yol Ağının ve Standartlarının Arttırılmasını Sağlamak
Faaliyet Adı	Yolların Asfalt Malzeme İle Kaplanması
Sorumlu Harcama Birimi veya Birimleri	Fen İşleri Müdürlüğü
Açıklama	

Ekonomik Kod		2017
01	Personel Giderleri	357.386,30 TL
02	SGK Devlet Pirimi Giderleri	54.395,56 TL
03	Mal ve Hizmet Alımı Giderleri	20.270,00 TL
04	Faiz Giderleri	
05	Çari Transferler	
06	Sermaye Giderleri,	12.328.585,15 TL
07	Sermaye Transferleri	
08	Borç Verme	
Toplam Bütçe Kaynak İhtiyacı		12.760.637,00 TL
Bütçe Dışı Kaynak	Döner Sermaye	
	Diğer Yurt İçi	
	Yurt Dışı	
Toplam Bütçe Dışı Kaynak İhtiyacı		0,00 TL
Toplam Kaynak İhtiyacı		12.760.637,00 TL

FAALİYET MALİYETLERİ TABLOSU	
İdare Adı	Seyhan Belediyesi
Performans Hedefi	İlçemizin Yol Ağının ve Standartlarının Arttırılmasını Sağlamak
Faaliyet Adı	Zemin Etüdü ve Projelendirme Yapılması
Sorumlu Harcama Birimi veya Birimleri	Fen İşleri Müdürlüğü
Açıklama	

Ekonomik Kod		2017
01	Personel Giderleri	357.386,30 TL
02	SGK Devlet Pirimi Giderleri	54.395,56 TL
03	Mal ve Hizmet Alımı Giderleri	20.270,00 TL
04	Faiz Giderleri	
05	Çari Transferler	
06	Sermaye Giderleri,	287.948,15 TL
07	Sermaye Transferleri	
08	Borç Verme	
Toplam Bütçe Kaynak İhtiyacı		720.000,00 TL
Bütçe Dışı Kaynak	Döner Sermaye	
	Diğer Yurt İçi	
	Yurt Dışı	
Toplam Bütçe Dışı Kaynak İhtiyacı		0,00 TL
Toplam Kaynak İhtiyacı		720.000,00 TL

İlçemizde Kentleşme ve Yeşil Alan Altyapısını Güçlendirerek Örnek Bir Kent Modeli Oluşturulması

Fen İşleri Müdürlüğü						
Stratejik Amaç	3	İlçemizde Kentleşme ve Yeşil Alan Altyapısını Güçlendirerek Örnek Bir Kent Modeli Oluşturulması				
Stratejik Hedef	3.6	Belediyemiz İmar Planında Yer Alan, Ancak Fiilen Bulunmayan Yolları Halkımızın Kullanımına Açılmasını Sağlamak				
Performans Hedefi	3.6.1	Belediyemiz İmar Planında Yer Alan, Ancak Fiilen Bulunmayan Yolları Halkımızın Kullanımına Açılmasını Sağlamak				
		Faaliyetler		**Performans Göstergeleri**	**Mevcut**	**Hedef**
	3.6.1.1	Yol Platformunun Tespiti	3.6.1.1.1	Aktif Olmayan İmar Yolu Alanı (M2)	950.000	820.000
	3.6.1.2	Kazı/Dolgu/Hafriyat Yapılması	3.6.1.2.1	Açılan İmar Yolu Alanı (M2)	30.000	100.000
			3.6.1.2.2	Asfalt Kaplama Yapılan İmar Yolu Alanı (M2)	10.000	50.000
			3.6.1.2.3	İmar Yollarındaki Artış Oranı	5,00%	5,00%
Emlak İstimlak Müdürlüğü						
	3.6.1.3	Yollara İlişkin Kamulaştırma Yapılması İşi	3.6.1.3.1	İmar Uygulaması ve Kamulaştırma Marifetiyle Açılacak Yol Sayısı	6	50

FAALİYET MALİYETLERİ TABLOSU	
İdare Adı	Seyhan Belediyesi
Performans Hedefi	Belediyemiz İmar Planında Yer Alan, Ancak Fiilen Bulunmayan Yolları Halkımızın Kullanımına Açılmasını Sağlamak
Faaliyet Adı	Yol Platformunun Tespiti
Sorumlu Harcama Birimi veya Birimleri	Fen İşleri Müdürlüğü
Açıklama	

Ekonomik Kod		2017
01	Personel Giderleri	357.386,30 TL
02	SGK Devlet Pirimi Giderleri	54.395,56 TL
03	Mal ve Hizmet Alımı Giderleri	20.270,00 TL
04	Faiz Giderleri	
05	Çari Transferler	
06	Sermaye Giderleri,	187.948,15 TL
07	Sermaye Transferleri	
08	Borç Verme	
Toplam Bütçe Kaynak İhtiyacı		620.000,00 TL
Bütçe Dışı Kaynak	Döner Sermaye	
	Diğer Yurt İçi	
	Yurt Dışı	
Toplam Bütçe Dışı Kaynak İhtiyacı		0,00 TL
Toplam Kaynak İhtiyacı		620.000,00 TL

FAALİYET MALİYETLERİ TABLOSU	
İdare Adı	Seyhan Belediyesi
Performans Hedefi	Belediyemiz İmar Planında Yer Alan, Ancak Fiilen Bulunmayan Yolları Halkımızın Kullanımına Açılmasını Sağlamak
Faaliyet Adı	Kazı/Dolgu/Hafriyat Yapılması
Sorumlu Harcama Birimi veya Birimleri	Fen İşleri Müdürlüğü
Açıklama	

Ekonomik Kod		2017
01	Personel Giderleri	357.386,30 TL
02	SGK Devlet Pirimi Giderleri	54.395,56 TL
03	Mal ve Hizmet Alımı Giderleri	20.270,00 TL
04	Faiz Giderleri	
05	Çari Transferler	
06	Sermaye Giderleri,	467.948,15 TL
07	Sermaye Transferleri	
08	Borç Verme	
Toplam Bütçe Kaynak İhtiyacı		900.000,00 TL
Bütçe Dışı Kaynak	Döner Sermaye	
	Diğer Yurt İçi	
	Yurt Dışı	
Toplam Bütçe Dışı Kaynak İhtiyacı		0,00 TL
Toplam Kaynak İhtiyacı		900.000,00 TL

FAALİYET MALİYETLERİ TABLOSU	
İdare Adı	Seyhan Belediyesi
Performans Hedefi	Belediyemiz İmar Planında Yer Alan, Ancak Fiilen Bulunmayan Yolları Halkımızın Kullanımına Açılmasını Sağlamak
Faaliyet Adı	Yollara İlişkin Kamulaştırma Yapılması İşi
Sorumlu Harcama Birimi veya Birimleri	Emlak İstimlak Müdürlüğü
Açıklama	

Ekonomik Kod		2017
01	Personel Giderleri	465.588,99 TL
02	SGK Devlet Pirimi Giderleri	104.543,07 TL
03	Mal ve Hizmet Alımı Giderleri	164.800,00 TL
04	Faiz Giderleri	
05	Çari Transferler	
06	Sermaye Giderleri,	4.864.800,00 TL
07	Sermaye Transferleri	
08	Borç Verme	
Toplam Bütçe Kaynak İhtiyacı		5.599.732,07 TL
Bütçe Dışı Kaynak	Döner Sermaye	
	Diğer Yurt İçi	
	Yurt Dışı	
Toplam Bütçe Dışı Kaynak İhtiyacı		0,00 TL
Toplam Kaynak İhtiyacı		5.599.732,07 TL

İlçemizde Kentleşme ve Yeşil Alan Altyapısını Güçlendirerek Örnek Bir Kent Modeli Oluşturulması

Fen İşleri Müdürlüğü						
Stratejik Amaç	3	İlçemizde Kentleşme ve Yeşil Alan Altyapısını Güçlendirerek Örnek Bir Kent Modeli Oluşturulması				
Stratejik Hedef	3.7	Mevcut Yol Ağının Bakım ve Onarımını Yapmak				
Performans Hedefi	3.7.1	Mevcut Yol Ağının Bakım ve Onarımını Yapmak				
		Faaliyetler		**Performans Göstergeleri**	**Mevcut**	**Hedef**
	3.7.1.1	Yolların Asfalt Malzemesi İle Tamiratının Yapılması	3.7.1.1.1	Yolların Asfalt Malzemesi İle Tamiratının Yapılması	25.000	100.000
	3.7.1.2	Prefabrik Parke Taş İle Yol/Kaldırım Tamiratı Miktarı	3.7.1.2.1	Prefabrik Parke Taş İle Yol/Kaldırım Tamiratı Miktarı (M2)	4.000	15.000

FAALİYET MALİYETLERİ TABLOSU	
İdare Adı	Seyhan Belediyesi
Performans Hedefi	Mevcut Yol Ağının Bakım ve Onarımını Yapmak
Faaliyet Adı	Yolların Asfalt Malzemesi İle Tamiratının Yapılması
Sorumlu Harcama Birimi veya Birimleri	Fen İşleri Müdürlüğü
Açıklama	

Ekonomik Kod		2017
01	Personel Giderleri	357.386,30 TL
02	SGK Devlet Pirimi Giderleri	54.395,56 TL
03	Mal ve Hizmet Alımı Giderleri	20.270,00 TL
04	Faiz Giderleri	
05	Çari Transferler	
06	Sermaye Giderleri,	10.167.948,15 TL
07	Sermaye Transferleri	
08	Borç Verme	
Toplam Bütçe Kaynak İhtiyacı		10.600.000,00 TL
Bütçe Dışı Kaynak	Döner Sermaye	
	Diğer Yurt İçi	
	Yurt Dışı	
Toplam Bütçe Dışı Kaynak İhtiyacı		0,00 TL
Toplam Kaynak İhtiyacı		10.600.000,00 TL

FAALİYET MALİYETLERİ TABLOSU	
İdare Adı	Seyhan Belediyesi
Performans Hedefi	Mevcut Yol Ağının Bakım ve Onarımını Yapmak
Faaliyet Adı	Prefabrik Parke Taş İle Yol/Kaldırım Tamiratı
Sorumlu Harcama Birimi veya Birimleri	Fen İşleri Müdürlüğü
Açıklama	

Ekonomik Kod		2017
01	Personel Giderleri	357.386,30 TL
02	SGK Devlet Pirimi Giderleri	54.395,56 TL
03	Mal ve Hizmet Alımı Giderleri	20.270,00 TL
04	Faiz Giderleri	
05	Çari Transferler	
06	Sermaye Giderleri,	2.567.948,15 TL
07	Sermaye Transferleri	
08	Borç Verme	
Toplam Bütçe Kaynak İhtiyacı		3.000.000,00 TL
Bütçe Dışı Kaynak	Döner Sermaye	
	Diğer Yurt İçi	
	Yurt Dışı	
Toplam Bütçe Dışı Kaynak İhtiyacı		0,00 TL
Toplam Kaynak İhtiyacı		3.000.000,00 TL

İlçemizde Kentleşme ve Yeşil Alan Altyapısını Güçlendirerek Örnek Bir Kent Modeli Oluşturulması

Emlak İstimlak Müdürlüğü						
Stratejik Amaç	3	İlçemizde Kentleşme ve Yeşil Alan Altyapısını Güçlendirerek Örnek Bir Kent Modeli Oluşturulması				
Stratejik Hedef	3.8	Kent Merkezinde Kent Meydanı Yapılması ve Cadde/Sokak Yayalaştırılarak Cazibe Merkezleri Oluşturmak				
Performans Hedefi	3.8.1	Kent Meydanı Alanın Hazırlanmasının Sağlamak				
		Faaliyetler		**Performans Göstergeleri**	**Mevcut**	**Hedef**
	3.8.1.1	Kent Meydanı Kamulaştırmasının Yapılması	3.8.1.1.1	Kamulaştırılan Oran	25%	100%

FAALİYET MALİYETLERİ TABLOSU	
İdare Adı	Seyhan Belediyesi
Performans Hedefi	Kent Meydanı Alanın Hazırlanmasının Sağlamak
Faaliyet Adı	Kent Meydanı Kamulaştırmasının Yapılması
Sorumlu Harcama Birimi veya Birimleri	Emlak İstimlak Müdürlüğü
Açıklama	

Ekonomik Kod		2017
01	Personel Giderleri	1.070.854,69 TL
02	SGK Devlet Pirimi Giderleri	240.449,06 TL
03	Mal ve Hizmet Alımı Giderleri	609.760,00 TL
04	Faiz Giderleri	
05	Çari Transferler	
06	Sermaye Giderleri,	29.188.800,00 TL
07	Sermaye Transferleri	
08	Borç Verme	
Toplam Bütçe Kaynak İhtiyacı		31.109.863,75 TL
Bütçe Dışı Kaynak	Döner Sermaye	
	Diğer Yurt İçi	
	Yurt Dışı	
Toplam Bütçe Dışı Kaynak İhtiyacı		0,00 TL
Toplam Kaynak İhtiyacı		31.109.863,75 TL

İlçemizde Kentleşme ve Yeşil Alan Altyapısını Güçlendirerek Örnek Bir Kent Modeli Oluşturulması

Fen İşleri Müdürlüğü						
Stratejik Amaç	3	İlçemizde Kentleşme ve Yeşil Alan Altyapısını Güçlendirerek Örnek Bir Kent Modeli Oluşturulması				
Stratejik Hedef	3.9	2017 Yılı Sonuna Kadar İlçe Merkezinde 1 Adet Otopark Yapmak				
Performans Hedefi	3.9.1	2017 Yılı Sonuna Kadar İlçe Merkezinde 1 Adet Otopark Yapmak				
		Faaliyetler		**Performans Göstergeleri**	**Mevcut**	**Hedef**
	3.9.1.1	Otopark Yapımı	3.9.1.1.1	Yapılan Otopark Sayısı	0	10

FAALİYET MALİYETLERİ TABLOSU	
İdare Adı	Seyhan Belediyesi
Performans Hedefi	2017 Yılı Sonuna Kadar İlçe Merkezinde 1 Adet Otopark Yapmak
Faaliyet Adı	Otopark Yapımı
Sorumlu Harcama Birimi veya Birimleri	Fen İşleri Müdürlüğü
Açıklama	

Ekonomik Kod		2017
01	Personel Giderleri	357.386,30 TL
02	SGK Devlet Pirimi Giderleri	54.395,56 TL
03	Mal ve Hizmet Alımı Giderleri	20.270,00 TL
04	Faiz Giderleri	
05	Çari Transferler	
06	Sermaye Giderleri,	4.967.948,15 TL
07	Sermaye Transferleri	
08	Borç Verme	
Toplam Bütçe Kaynak İhtiyacı		5.400.000,00 TL
Bütçe Dışı Kaynak	Döner Sermaye	
	Diğer Yurt İçi	
	Yurt Dışı	
Toplam Bütçe Dışı Kaynak İhtiyacı		0,00 TL
Toplam Kaynak İhtiyacı		5.400.000,00 TL

Fen İşleri Müdürlüğü						
Stratejik Amaç	3	İlçemizde Kentleşme ve Yeşil Alan Altyapısını Güçlendirerek Örnek Bir Kent Modeli Oluşturulması				
Stratejik Hedef	3.10	2019 Yılı Sonuna Kadar En Az 3 Mahallede Mahalle Merkezi Yapmak				
Performans Hedefi	3.10.1	2017 Yılı İçin Bir Adet Mahalle Merkezi Yapılmasını Sağlamak				
		Faaliyetler		**Performans Göstergeleri**	**Mevcut**	**Hedef**
	3.10.1.1	Mahalle Merkezi Kamulaştırmalarının Yapılması	3.10.1.1.1	Yapılan Mahalle Merkezi Sayısı	0	1
	3.10.1.2	Mahalle Merkezi Yapılması İşi	3.10.1.1.2	Oluşturulan Sosyal Donatı Sayısı	10	10
			3.10.1.1.3	Faydalanan Kişi Sayısı	10.000	10.000
			3.10.1.1.4	Vatandaşların Memnuniyet Oranı	100%	100%

FAALİYET MALİYETLERİ TABLOSU		
İdare Adı	Seyhan Belediyesi	
Performans Hedefi		
Faaliyet Adı	Mahalle Merkezi Kamulaştırmalarının Yapılması	
Sorumlu Harcama Birimi veya Birimleri	Emlak İstimlak Müdürlüğü	
Açıklama		
Ekonomik Kod		2017
01	Personel Giderleri	465.588,99 TL
02	SGK Devlet Pirimi Giderleri	104.543,07 TL
03	Mal ve Hizmet Alımı Giderleri	164.800,00 TL
04	Faiz Giderleri	
05	Çari Transferler	
06	Sermaye Giderleri,	6.081.000,00 TL
07	Sermaye Transferleri	
08	Borç Verme	
Toplam Bütçe Kaynak İhtiyacı		6.815.932,07 TL
Bütçe Dışı Kaynak	Döner Sermaye	
	Diğer Yurt İçi	
	Yurt Dışı	
Toplam Bütçe Dışı Kaynak İhtiyacı		0,00 TL
Toplam Kaynak İhtiyacı		6.815.932,07 TL

FAALİYET MALİYETLERİ TABLOSU		
İdare Adı	Seyhan Belediyesi	
Performans Hedefi		
Faaliyet Adı	Mahalle Merkezi Yapılması İşi	
Sorumlu Harcama Birimi veya Birimleri	Fen İşleri Müdürlüğü	
Açıklama		
Ekonomik Kod		2017
01	Personel Giderleri	357.386,30 TL
02	SGK Devlet Pirimi Giderleri	54.395,56 TL
03	Mal ve Hizmet Alımı Giderleri	20.270,00 TL
04	Faiz Giderleri	
05	Çari Transferler	
06	Sermaye Giderleri,	3.067.948,15 TL
07	Sermaye Transferleri	
08	Borç Verme	
Toplam Bütçe Kaynak İhtiyacı		3.500.000,00 TL
Bütçe Dışı Kaynak	Döner Sermaye	
	Diğer Yurt İçi	
	Yurt Dışı	
Toplam Bütçe Dışı Kaynak İhtiyacı		0,00 TL
Toplam Kaynak İhtiyacı		3.500.000,00 TL

İlçemizde Kentleşme ve Yeşil Alan Altyapısını Güçlendirerek Örnek Bir Kent Modeli Oluşturulması

Fen İşleri Müdürlüğü						
Stratejik Amaç	3	İlçemizde Kentleşme ve Yeşil Alan Altyapısını Güçlendirerek Örnek Bir Kent Modeli Oluşturulması				
Stratejik Hedef	3.11	2019 Sonuna Kadar İlçemizde Bulunan İhtiyacı Olan Tüm Okullara Fiziki Ve Teknik Bakım-Onarım Ve Yardım Desteği Verilmesini Sağlamak				
Performans Hedefi	3.11.1	İlçemiz Sınırlarında Bakım Onarım İhtiyacı bulunan Olukların Bakım Onarım İhtiyacının karşılanmasını sağlamak				
		Faaliyetler		**Performans Göstergeleri**	**Mevcut**	**Hedef**
	3.11.1.1	Okulların Bakım Onarım İhtiyacının Karşılanması	3.11.1.1.1	Fiziki-Teknik Bakım Onarım Ve Yardım İhtiyacı Olan Okul Sayısı	100	100
			3.11.1.1.2	Fiziki-Teknik Bakım Onarım Ve Yardım Desteği Verilen Okul Sayısı	20	30
			3.11.1.1.3	İlçe Genelinde talepte bulunan Okullardan Fiziki-Teknik Bakım Onarım Ve Yardım Desteği Verilen Okul Oranı	20%	30%

FAALİYET MALİYETLERİ TABLOSU	
İdare Adı	Seyhan Belediyesi
Performans Hedefi	
Faaliyet Adı	Okulların Bakım Onarım İhtiyacının Karşılanması
Sorumlu Harcama Birimi veya Birimleri	Fen İşleri Müdürlüğü
Açıklama	

Ekonomik Kod		2017
01	Personel Giderleri	357.386,30 TL
02	SGK Devlet Pirimi Giderleri	54.395,56 TL
03	Mal ve Hizmet Alımı Giderleri	20.270,00 TL
04	Faiz Giderleri	
05	Çari Transferler	
06	Sermaye Giderleri,	2.067.948,15 TL
07	Sermaye Transferleri	
08	Borç Verme	
Toplam Bütçe Kaynak İhtiyacı		2.500.000,00 TL
Bütçe Dışı Kaynak	Döner Sermaye	
	Diğer Yurt İçi	
	Yurt Dışı	
Toplam Bütçe Dışı Kaynak İhtiyacı		0,00 TL
Toplam Kaynak İhtiyacı		2.500.000,00 TL

İlçemizde Kentleşme ve Yeşil Alan Altyapısını Güçlendirerek Örnek Bir Kent Modeli Oluşturulması

Fen İşleri Müdürlüğü						
Stratejik Amaç	3	İlçemizde Kentleşme ve Yeşil Alan Altyapısını Güçlendirerek Örnek Bir Kent Modeli Oluşturulması				
Stratejik Hedef	3.13	İlçemiz Mahallelerinde Kapalı Semt Pazarları Yapmak				
Performans Hedefi	3.13.1	İlçemiz Mahallerinde Kapalı Semt Pazarları Yapmak				
		Faaliyetler		**Performans Göstergeleri**	**Mevcut**	**Hedef**
	3.13.1.1	Semt Pazarları Alanın Kamulaştırılması	3.13.1.1.1	Yapılan Semt Pazarı Sayısı	2	6
	3.13.1.2	Semt Pazarı Yapılması İşi	3.13.1.2.1	Toplam Semt Pazarı Alanı	7.600	20.000
			3.13.1.2.2	Vatandaşların Memnuniyet Oranı	100%	100%

FAALİYET MALİYETLERİ TABLOSU	
İdare Adı	Seyhan Belediyesi
Performans Hedefi	
Faaliyet Adı	Semt Pazarları Alanın Kamulaştırılması
Sorumlu Harcama Birimi veya Birimleri	Emlak İstimlak Müdürlüğü
Açıklama	

Ekonomik Kod		2017
01	Personel Giderleri	372.471,20 TL
02	SGK Devlet Pirimi Giderleri	83.634,46 TL
03	Mal ve Hizmet Alımı Giderleri	131.840,00 TL
04	Faiz Giderleri	
05	Çari Transferler	
06	Sermaye Giderleri,	3.648.600,00 TL
07	Sermaye Transferleri	
08	Borç Verme	
Toplam Bütçe Kaynak İhtiyacı		4.236.545,65 TL
Bütçe Dışı Kaynak	Döner Sermaye	
	Diğer Yurt İçi	
	Yurt Dışı	
Toplam Bütçe Dışı Kaynak İhtiyacı		0,00 TL
Toplam Kaynak İhtiyacı		4.236.545,65 TL

FAALİYET MALİYETLERİ TABLOSU	
İdare Adı	Seyhan Belediyesi
Performans Hedefi	
Faaliyet Adı	Semt Pazarı Yapılması İşi
Sorumlu Harcama Birimi veya Birimleri	Fen İşleri Müdürlüğü
Açıklama	

Ekonomik Kod		2017
01	Personel Giderleri	357.386,30 TL
02	SGK Devlet Pirimi Giderleri	54.395,56 TL
03	Mal ve Hizmet Alımı Giderleri	20.270,00 TL
04	Faiz Giderleri	
05	Çari Transferler	
06	Sermaye Giderleri,	6.067.948,15 TL
07	Sermaye Transferleri	
08	Borç Verme	
Toplam Bütçe Kaynak İhtiyacı		6.500.000,00 TL
Bütçe Dışı Kaynak	Döner Sermaye	
	Diğer Yurt İçi	
	Yurt Dışı	
Toplam Bütçe Dışı Kaynak İhtiyacı		0,00 TL
Toplam Kaynak İhtiyacı		6.500.000,00 TL

İlçemizde Kentleşme ve Yeşil Alan Altyapısını Güçlendirerek Örnek Bir Kent Modeli Oluşturulması

Fen İşleri Müdürlüğü						
Stratejik Amaç	3	İlçemizde Kentleşme ve Yeşil Alan Altyapısını Güçlendirerek Örnek Bir Kent Modeli Oluşturulması				
Stratejik Hedef	3.14	İlçemiz mahallerinde Taziye Evi Açılmasını Sağlamak				
Performans Hedefi	3.14.1	İlçemiz mahallerinde Taziye Evi Açılmasını Sağlamak				
		Faaliyetler		**Performans Göstergeleri**	**Mevcut**	**Hedef**
	3.14.1.1	Taziye Evi Alanın Kamulaştırılması İşi	3.14.1.1.1	Yapılan Taziye Evi Sayısı	1	13
	3.14.1.2	Taziye Evi Alanın Yapılması İşi				

FAALİYET MALİYETLERİ TABLOSU		
İdare Adı	Seyhan Belediyesi	
Performans Hedefi		
Faaliyet Adı	Taziye Evi Alanın Kamulaştırılması İşi	
Sorumlu Harcama Birimi veya Birimleri	Emlak İstimlak Müdürlüğü	
Açıklama		
Ekonomik Kod		2017
01	Personel Giderleri	372.471,20 TL
02	SGK Devlet Pirimi Giderleri	83.634,46 TL
03	Mal ve Hizmet Alımı Giderleri	131.840,00 TL
04	Faiz Giderleri	
05	Çari Transferler	
06	Sermaye Giderleri,	3.040.500,00 TL
07	Sermaye Transferleri	
08	Borç Verme	
Toplam Bütçe Kaynak İhtiyacı		3.628.445,65 TL
Bütçe Dışı Kaynak	Döner Sermaye	
	Diğer Yurt İçi	
	Yurt Dışı	
Toplam Bütçe Dışı Kaynak İhtiyacı		0,00 TL
Toplam Kaynak İhtiyacı		3.628.445,65 TL

FAALİYET MALİYETLERİ TABLOSU		
İdare Adı	Seyhan Belediyesi	
Performans Hedefi		
Faaliyet Adı	Taziye Evi Alanın Yapılması İşi	
Sorumlu Harcama Birimi veya Birimleri	Fen İşleri Müdürlüğü	
Açıklama		
Ekonomik Kod		2017
01	Personel Giderleri	357.386,30 TL
02	SGK Devlet Pirimi Giderleri	54.395,56 TL
03	Mal ve Hizmet Alımı Giderleri	20.270,00 TL
04	Faiz Giderleri	
05	Çari Transferler	
06	Sermaye Giderleri,	1.567.948,15 TL
07	Sermaye Transferleri	
08	Borç Verme	
Toplam Bütçe Kaynak İhtiyacı		2.000.000,00 TL
Bütçe Dışı Kaynak	Döner Sermaye	
	Diğer Yurt İçi	
	Yurt Dışı	
Toplam Bütçe Dışı Kaynak İhtiyacı		0,00 TL
Toplam Kaynak İhtiyacı		2.000.000,00 TL

Fen İşleri Müdürlüğü						
Stratejik Amaç	3	İlçemizde Kentleşme ve Yeşil Alan Altyapısını Güçlendirerek Örnek Bir Kent Modeli Oluşturulması				
Stratejik Hedef	3.15	İlçemizin Kültürel, Sosyal ve Ekonomik Gelişimine Katkı Sağlamak Üzere Kamu Tesisi ve Sosyal Tesis Yapmak				
Performans Hedefi	3.15.1	2017 yılı için İlçemizin Kültürel, Sosyal Ve Ekonomik Gelişimine Katkı Sağlamak Üzere Sosyal Tesis Alanı Yapmak				
		Faaliyetler		**Performans Göstergeleri**	**Mevcut**	**Hedef**
	3.15.1.1	Kamu Hizmet Tesisi Kamulaştırma Yapılması	3.15.1.1.1	Yapılan Muhtarlık Binası Adedi	7	10
	3.15.1.2	Kamu Hizmet Tesisi Yapılması	3.15.1.1.2	Yapılan Bağımlılık Rehabilitasyon Merkezi Adedi	0	1
			3.15.1.1.3	Yapılan Kreş Adedi	0	4
			3.15.1.1.4	Yapılan Spor Kompleksi Adedi	0	2
			3.15.1.1.5	yapılan Spor Tesis Alanı	0	20.000
	3.15.1.3	Kamu Tesisi ve Hizmet Binalarının Bakım Onarımlarının Yapılması	3.15.1.2.1	Bakım Onarım Taleplerinin Tamamlanma Oranı	100%	100%
			3.15.1.2.2	Oluşturulan Sosyal Donatı Sayısı	5	5
			3.15.1.2.3	Faydalanan Kişi Sayısı	30.000	70.000
			3.15.1.2.4	Vatandaşların Memnuniyet Oranı	100%	100%

FAALİYET MALİYETLERİ TABLOSU	
İdare Adı	Seyhan Belediyesi
Performans Hedefi	2017 yılı için İlçemizin Kültürel, Sosyal Ve Ekonomik Gelişimine Katkı Sağlamak Üzere Sosyal Tesis Alanı Yapmak
Faaliyet Adı	Kamu Hizmet Tesisi Kamulaştırma Yapılması
Sorumlu Harcama Birimi veya Birimleri	Emlak İstimlak Müdürlüğü
Açıklama	

Ekonomik Kod		2017
01	Personel Giderleri	465.588,99 TL
02	SGK Devlet Pirimi Giderleri	104.543,07 TL
03	Mal ve Hizmet Alımı Giderler	164.800,00 TL
04	Faiz Giderleri	
05	Çari Transferler	
06	Sermaye Giderleri,	6.081.000,00 TL
07	Sermaye Transferleri	
08	Borç Verme	
Toplam Bütçe Kaynak İhtiyacı		6.815.932,07 TL
Bütçe Dışı Kaynak	Döner Sermaye	
	Diğer Yurt İçi	
	Yurt Dışı	
Toplam Bütçe Dışı Kaynak İhtiyacı		0,00 TL
Toplam Kaynak İhtiyacı		6.815.932,07 TL

FAALİYET MALİYETLERİ TABLOSU	
İdare Adı	Seyhan Belediyesi
Performans Hedefi	2017 yılı için İlçemizin Kültürel, Sosyal Ve Ekonomik Gelişimine Katkı Sağlamak Üzere Sosyal Tesis Alanı Yapmak
Faaliyet Adı	Kamu Hizmet Tesisi Yapılması
Sorumlu Harcama Birimi veya Birimleri	Fen İşleri Müdürlüğü
Açıklama	

Ekonomik Kod		2017
01	Personel Giderleri	643.295,33 TL
02	SGK Devlet Pirimi Giderleri	54.395,56 TL
03	Mal ve Hizmet Alımı Giderler	20.270,00 TL
04	Faiz Giderleri	
05	Çari Transferler	
06	Sermaye Giderleri,	13.282.039,12 TL
07	Sermaye Transferleri	
08	Borç Verme	
Toplam Bütçe Kaynak İhtiyacı		14.000.000,01 TL
Bütçe Dışı Kaynak	Döner Sermaye	
	Diğer Yurt İçi	
	Yurt Dışı	
Toplam Bütçe Dışı Kaynak İhtiyacı		0,00 TL
Toplam Kaynak İhtiyacı		14.000.000,01 TL

FAALİYET MALİYETLERİ TABLOSU	
İdare Adı	Seyhan Belediyesi
Performans Hedefi	2017 yılı için İlçemizin Kültürel, Sosyal Ve Ekonomik Gelişimine Katkı Sağlamak Üzere Sosyal Tesis Alanı Yapmak
Faaliyet Adı	Kamu Tesisi ve Hizmet Binalarının Bakım Onarımlarının Yapılması
Sorumlu Harcama Birimi veya Birimleri	Fen İşleri Müdürlüğü
Açıklama	

Ekonomik Kod		2017
01	Personel Giderleri	357.386,30 TL
02	SGK Devlet Pirimi Giderleri	54.395,56 TL
03	Mal ve Hizmet Alımı Giderler	20.270,00 TL
04	Faiz Giderleri	
05	Çari Transferler	
06	Sermaye Giderleri,	4.067.948,15 TL
07	Sermaye Transferleri	
08	Borç Verme	
Toplam Bütçe Kaynak İhtiyacı		4.500.000,00 TL
Bütçe Dışı Kaynak	Döner Sermaye	
	Diğer Yurt İçi	
	Yurt Dışı	
Toplam Bütçe Dışı Kaynak İhtiyacı		0,00 TL
Toplam Kaynak İhtiyacı		4.500.000,00 TL

İlçemizde Kentleşme ve Yeşil Alan Altyapısını Güçlendirerek Örnek Bir Kent Modeli Oluşturulması

Emlak İstimlak Müdürlüğü						
Stratejik Amaç	3	İlçemizde Kentleşme ve Yeşil Alan Altyapısını Güçlendirerek Örnek Bir Kent Modeli Oluşturulması				
Stratejik Hedef	3.17	İmar Planları Hazırlanarak Şehirleşmenin İmar Planları Doğrultusunda Gelişmesini Sağlamak				
Performans Hedefi	3.17.1	İmar Planları Hazırlanarak Şehirleşmenin İmar Planları Doğrultusunda Gelişmesini Sağlamak				
		Faaliyetler		**Performans Göstergeleri**	**Mevcut**	**Hedef**
	3.17.1.1	Planlama Çalışmalarının Yapılması İşi	3.17.1.1.1	İmar Planı Olan Alan Miktarı (Ha)	8.695	11.117
			3.17.1.1.2	İmar Planı Yapılması Planlanan Alan Miktarı (Ha)	3.182	6.520
			3.17.1.1.3	Planlı Alan Artış Oranı	27%	100%
	3.17.1.2	Uygulama Çalışmalarının Yapılması İşi	3.17.1.2.1	İmar Kanunun 18. maddesine istinaden imar uygulaması yapılması planlanan alan miktarı ha	3.400	6.800

FAALİYET MALİYETLERİ TABLOSU	
İdare Adı	Seyhan Belediyesi
Performans Hedefi	İmar Planları Hazırlanarak Şehirleşmenin İmar Planları Doğrultusunda Gelişmesini Sağlamak
Faaliyet Adı	Planlama Çalışmalarının Yapılması İşi
Sorumlu Harcama Birimi veya Birimleri	Emlak İstimlak Müdürlüğü
Açıklama	

Ekonomik Kod		2017
01	Personel Giderleri	325.912,30 TL
02	SGK Devlet Pirimi Giderleri	73.180,15 TL
03	Mal ve Hizmet Alımı Giderleri	16.480,00 TL
04	Faiz Giderleri	
05	Çari Transferler	
06	Sermaye Giderleri,	608.100,00 TL
07	Sermaye Transferleri	
08	Borç Verme	
Toplam Bütçe Kaynak İhtiyacı		1.023.672,45 TL
Bütçe Dışı Kaynak	Döner Sermaye	
	Diğer Yurt İçi	
	Yurt Dışı	
Toplam Bütçe Dışı Kaynak İhtiyacı		0,00 TL
Toplam Kaynak İhtiyacı		1.023.672,45 TL

FAALİYET MALİYETLERİ TABLOSU	
İdare Adı	Kamu Tesisi ve Hizmet Binalarının Bakım Onarımlarının
Performans Hedefi	Fen İşleri Müdürlüğü
Faaliyet Adı	Uygulama Çalışmalarının Yapılması İşi
Sorumlu Harcama Birimi veya Birimleri	Emlak İstimlak Müdürlüğü
Açıklama	

Ekonomik Kod		2017
01	Personel Giderleri	325.912,30 TL
02	SGK Devlet Pirimi Giderleri	73.180,15 TL
03	Mal ve Hizmet Alımı Giderleri	16.480,00 TL
04	Faiz Giderleri	
05	Çari Transferler	
06	Sermaye Giderleri,	608.100,00 TL
07	Sermaye Transferleri	
08	Borç Verme	
Toplam Bütçe Kaynak İhtiyacı		1.023.672,45 TL
Bütçe Dışı Kaynak	Döner Sermaye	
	Diğer Yurt İçi	
	Yurt Dışı	
Toplam Bütçe Dışı Kaynak İhtiyacı		0,00 TL
Toplam Kaynak İhtiyacı		1.023.672,45 TL

Emlak İstimlak Müdürlüğü						
Stratejik Amaç	3	İlçemizde Kentleşme ve Yeşil Alan Altyapısını Güçlendirerek Örnek Bir Kent Modeli Oluşturulması				
Stratejik Hedef	3.18	Tüm Köylerin Mahalleye Dönüşen 1 /5000 lik Planların Onaylanması Halinde 1/1000'lik Planları Yapmak				
Performans Hedefi	3.18.1	Tüm Köylerin Mahalleye Dönüşen 1 /5000 lik Planların Onaylanması Halinde 1/1000'lik Planları Yapmak				
		Faaliyetler		**Performans Göstergeleri**	**Mevcut**	**Hedef**
	3.18.1.1	Onaylanan 1 /5000 lik Planların 1/1000'lik Planlarını Yapmak	3.18.1.1.1	Hazırlanan 1/1000 lik Plan Sayısı	13	7

FAALİYET MALİYETLERİ TABLOSU

İdare Adı	Seyhan Belediyesi
Performans Hedefi	Tüm Köylerin Mahalleye Dönüşen 1 /5000 lik Planların Onaylanması Halinde 1/1000'lik Planları Yapmak
Faaliyet Adı	Onaylanan 1 /5000 lik Planların 1/1000'lik Planlarını Yapmak
Sorumlu Harcama Birimi veya Birimleri	Emlak İstimlak Müdürlüğü
Açıklama	

Ekonomik Kod		2017
01	Personel Giderleri	232.794,50 TL
02	SGK Devlet Pirimi Giderleri	52.271,54 TL
03	Mal ve Hizmet Alımı Giderleri	82.400,00 TL
04	Faiz Giderleri	
05	Çari Transferler	
06	Sermaye Giderleri,	1.216.200,00 TL
07	Sermaye Transferleri	
08	Borç Verme	
Toplam Bütçe Kaynak İhtiyacı		1.583.666,03 TL
Bütçe Dışı Kaynak	Döner Sermaye	
	Diğer Yurt İçi	
	Yurt Dışı	
Toplam Bütçe Dışı Kaynak İhtiyacı		0,00 TL
Toplam Kaynak İhtiyacı		1.583.666,03 TL

İlçemizde Kentleşme ve Yeşil Alan Altyapısını Güçlendirerek Örnek Bir Kent Modeli Oluşturulması

Kentsel Dönüşüm Müdürlüğü						
Stratejik Amaç	3	İlçemizde Kentleşme ve Yeşil Alan Altyapısını Güçlendirerek Örnek Bir Kent Modeli Oluşturulması				
Stratejik Hedef	3.22	2019 Yılı Sonuna Kadar 5393 Sayılı Kanun Kapsamında Kentsel Dönüşüm Projesi Ve 6306 Sayılı Kanun Kapsamında Afet Riskli Alan Dönüştürülmesi Projesi Yapmak				
Performans Hedefi	3.22.1	2017 Yılı Sonuna Kadar 5393 Sayılı Kanun Kapsamında Kentsel Dönüşüm Projesi ve 6306 Sayılı Kanun Kapsamında Afet Riskli Alan Dönüştürülmesi Projesi Yapmak				
		Faaliyetler		**Performans Göstergeleri**	**Mevcut**	**Hedef**
	3.22.1.1	Kentsel Dönüşüm Projelerinin Yapılması ve Uygulanması İşi	3.22.1.1.1	Yerinde Dönüşüm Projesi Başlayan Bölge Sayısı	8	12
			3.22.1.1.2	Yerinde Dönüşüm Projesi Alanı (hektar)	187	304
			3.22.1.1.3	Tamamlanan Yerinde Dönüşüm Mahalle Sayısı	1	7
			3.22.1.1.4	Tamamlanan Yerinde Dönüşüm Projesi Alanı (Hektar)	44,4	158,1
	3.22.1.2	Kamulaştırma İşi	3.22.1.2.1	Tamamlanan Yerinde Dönüşüm Projesi Alanı/Kamulaştırılacak Alan Oranı	0%	30%

FAALİYET MALİYETLERİ TABLOSU		
İdare Adı	Seyhan Belediyesi	
Performans Hedefi	2017 Yılı Sonuna Kadar 5393 Sayılı Kanun Kapsamında Kentsel Dönüşüm Projesi ve 6306 Sayılı Kanun Kapsamında Afet Riskli Alan Dönüştürülmesi Projesi Yapmak	
Faaliyet Adı	Kentsel Dönüşüm Projelerinin Yapılması ve Uygulanması İşi	
Sorumlu Harcama Birimi veya Birimleri	Kentsel Dönüşüm Müdürlüğü	
Açıklama		
Ekonomik Kod		2017
01	Personel Giderleri	492.000,00 TL
02	SGK Devlet Pirimi Giderleri	66.575,00 TL
03	Mal ve Hizmet Alımı Giderleri	273.750,00 TL
04	Faiz Giderleri	
05	Cari Transferler	
06	Sermaye Giderleri,	1.169.000,00 TL
07	Sermaye Transferleri	
08	Borç Verme	
Toplam Bütçe Kaynak İhtiyacı		2.001.325,00 TL
Bütçe Dışı Kaynak	Döner Sermaye	
	Diğer Yurt İçi	
	Yurt Dışı	
Toplam Bütçe Dışı Kaynak İhtiyacı		0,00 TL
Toplam Kaynak İhtiyacı		2.001.325,00 TL

FAALİYET MALİYETLERİ TABLOSU		
İdare Adı	Seyhan Belediyesi	
Performans Hedefi	2017 Yılı Sonuna Kadar 5393 Sayılı Kanun Kapsamında Kentsel Dönüşüm Projesi ve 6306 Sayılı Kanun Kapsamında Afet Riskli Alan Dönüştürülmesi Projesi Yapmak	
Faaliyet Adı	Kamulaştırma İşi	
Sorumlu Harcama Birimi veya Birimleri	Kentsel Dönüşüm Müdürlüğü	
Açıklama		
Ekonomik Kod		2017
01	Personel Giderleri	492.000,00 TL
02	SGK Devlet Pirimi Giderleri	66.575,00 TL
03	Mal ve Hizmet Alımı Giderleri	273.750,00 TL
04	Faiz Giderleri	
05	Cari Transferler	
06	Sermaye Giderleri,	
07	Sermaye Transferleri	10.521.000,00 TL
08	Borç Verme	
Toplam Bütçe Kaynak İhtiyacı		11.353.325,00 TL
Bütçe Dışı Kaynak	Döner Sermaye	
	Diğer Yurt İçi	
	Yurt Dışı	
Toplam Bütçe Dışı Kaynak İhtiyacı		0,00 TL
Toplam Kaynak İhtiyacı		11.353.325,00 TL

Emlak İstimlak Müdürlüğü						
Stratejik Amaç	3	İlçemizde Kentleşme ve Yeşil Alan Altyapısını Güçlendirerek Örnek Bir Kent Modeli Oluşturulması				
Stratejik Hedef	3.23	İlçenin Tümünün Numarataj Yenilenerek UAVT Veritabanına Aktarılmasını Sağlamak				
Performans Hedefi	3.23.1	İlçenin Tümünün Numarataj Yenilenerek UAVT Veritabanına Aktarılmasını Sağlamak				
		Faaliyetler		**Performans Göstergeleri**	**Mevcut**	**Hedef**
	3.23.1.1	Numaratajı Yapılacak Bölgenin Saha Çalışması Yapılması	3.23.1.1.1	Numaratajı Yapılan Bağımsız Bölüm Sayısı	369.746	
			3.23.1.1.2	Sokak tabelası ve kapı plakası çakılma oranı	80%	10%
	3.23.1.2	Yeni Yapılacak Binalar, Mevcut Binalar ve Adres Tespit Talepleri İçin Numarataj Belgesi Düzenleme Çalışamaları	3.23.1.2.1	Düzenlenen Numarataj Belgesi (adet/yıl)	8027	

FAALİYET MALİYETLERİ TABLOSU	
İdare Adı	Seyhan Belediyesi
Performans Hedefi	İlçenin Tümünün Numarataj Yenilenerek UAVT Veritabanına Aktarılmasını Sağlamak
Faaliyet Adı	Numaratajı Yapılacak Bölgenin Saha Çalışması Yapılması
Sorumlu Harcama Birimi veya Birimleri	Emlak İstimlak Müdürlüğü
Açıklama	

Ekonomik Kod		2017
01	Personel Giderleri	186.235,60 TL
02	SGK Devlet Pirimi Giderleri	41.817,23 TL
03	Mal ve Hizmet Alımı Giderleri	65.920,00 TL
04	Faiz Giderleri	
05	Çari Transferler	
06	Sermaye Giderleri,	2.432.400,00 TL
07	Sermaye Transferleri	
08	Borç Verme	
Toplam Bütçe Kaynak İhtiyacı		2.726.372,83 TL
Bütçe Dışı Kaynak	Döner Sermaye	
	Diğer Yurt İçi	
	Yurt Dışı	
Toplam Bütçe Dışı Kaynak İhtiyacı		0,00 TL
Toplam Kaynak İhtiyacı		2.726.372,83 TL

FAALİYET MALİYETLERİ TABLOSU	
İdare Adı	Seyhan Belediyesi
Performans Hedefi	İlçenin Tümünün Numarataj Yenilenerek UAVT Veritabanına Aktarılmasını Sağlamak
Faaliyet Adı	Yeni Yapılacak Binalar, Mevcut Binalar ve Adres Tespit Talepleri İçin Numarataj Belgesi Düzenleme Çalışamaları
Sorumlu Harcama Birimi veya Birimleri	Emlak İstimlak Müdürlüğü
Açıklama	

Ekonomik Kod		2017
01	Personel Giderleri	186.235,60 TL
02	SGK Devlet Pirimi Giderleri	41.817,23 TL
03	Mal ve Hizmet Alımı Giderleri	32.960,00 TL
04	Faiz Giderleri	
05	Çari Transferler	
06	Sermaye Giderleri,	608.100,00 TL
07	Sermaye Transferleri	
08	Borç Verme	
Toplam Bütçe Kaynak İhtiyacı		869.112,83 TL
Bütçe Dışı Kaynak	Döner Sermaye	
	Diğer Yurt İçi	
	Yurt Dışı	
Toplam Bütçe Dışı Kaynak İhtiyacı		0,00 TL
Toplam Kaynak İhtiyacı		869.112,83 TL

İlçemizde Kentleşme ve Yeşil Alan Altyapısını Güçlendirerek Örnek Bir Kent Modeli Oluşturulması

Park ve Bahçeler Müdürlüğü						
Stratejik Amaç	3	İlçemizde Kentleşme ve Yeşil Alan Altyapısını Güçlendirerek Örnek Bir Kent Modeli Oluşturulması				
Stratejik Hedef	3.24	Belediyeye ait hizmet binalarında çeşitli bakım onarım işlerinin yapılması				
Performans Hedefi	3.24.1	2017 Yılı İçin Belediyeye ait hizmet binalarında çeşitli bakım onarım işlerinin yapılmasını sağlamak				
		Faaliyetler		**Performans Göstergeleri**	**Mevcut**	**Hedef**
	3.24.1.1	Belediyeye ait hizmet binalarında çeşitli kaynak, marangoz , çeşitli tamirat işlerinin yapılması	3.24.1.1.1	Hizmet binalarında yapılan bakım ve onarım sayısı	20	30

FAALİYET MALİYETLERİ TABLOSU

İdare Adı	Seyhan Belediyesi
Performans Hedefi	2017 Yılı İçin Belediyeye ait hizmet binalarında çeşitli bakım onarım işlerinin yapılmasını sağlamak
Faaliyet Adı	Belediyeye ait hizmet binalarında çeşitli kaynak, marangoz , çeşitli tamirat işlerinin yapılması
Sorumlu Harcama Birimi veya Birimleri	Park ve Bahçeler Müdürlüğü
Açıklama	

Ekonomik Kod		2017
01	Personel Giderleri	310.779,91 TL
02	SGK Devlet Pirimi Giderleri	70.004,49 TL
03	Mal ve Hizmet Alımı Giderleri	108.425,00 TL
04	Faiz Giderleri	
05	Cari Transferler	
06	Sermaye Giderleri,	561.850,00 TL
07	Sermaye Transferleri	
08	Borç Verme	
Toplam Bütçe Kaynak İhtiyacı		1.051.059,40 TL
Bütçe Dışı Kaynak	Döner Sermaye	
	Diğer Yurt İçi	
	Yurt Dışı	
Toplam Bütçe Dışı Kaynak İhtiyacı		0,00 TL
Toplam Kaynak İhtiyacı		1.051.059,40 TL

Park ve Bahçeler Müdürlüğü						
Stratejik Amaç	3	İlçemizde Kentleşme ve Yeşil Alan Altyapısını Güçlendirerek Örnek Bir Kent Modeli Oluşturulması				
Stratejik Hedef	3.25	Seyhan ilçe sınırlarındaki okullarda Peyzaj Çalışması, Boya ve Temizlik işleri yapılmasını sağlamak				
Performans Hedefi	3.25.1	2017 Yılı İçin Seyhan ilçe sınırlarındaki okulların Peyzaj Çalışması, Boya ve Temizlik işleri yapılmasını sağlamak				
		Faaliyetler		**Performans Göstergeleri**	**Mevcut**	**Hedef**
	3.25.1.1	Okullarda boya ve temizlik işleri yapılması işi	3.25.1.1.1	Boya ve Temizlik yapılan okul sayısı	Talep	Gerçekleşme
	3.25.1.2	Okullarda Yeşil Alanların Peysaj Düzenlemelerinin Yapılması	3.25.1.1.2	Peysaj Düzenlemesi Yapılan Okul Sayısı	Talep	Gerçekleşme
	3.25.1.3	Okullarda Yeşil Alan Bakım Onarım Çalışmalarının Yapılması	3.25.1.1.3	Yeşil Alan Bakım Onarımı Yapılan Okul Sayısı	50	70

FAALİYET MALİYETLERİ TABLOSU	
İdare Adı	Seyhan Belediyesi
Performans Hedefi	2017 Yılı İçin Seyhan ilçe sınırlarındaki okulların Peyzaj Çalışması, Boya ve Temizlik işleri yapılmasını sağlamak
Faaliyet Adı	Okullarda boya ve temizlik işleri yapılması işi
Sorumlu Harcama Birimi veya Birimleri	Park ve Bahçeler Müdürlüğü
Açıklama	

Ekonomik Kod		2017
01	Personel Giderleri	310.779,91 TL
02	SGK Devlet Pirimi Giderleri	70.004,49 TL
03	Mal ve Hizmet Alımı Giderleri	216.850,00 TL
04	Faiz Giderleri	
05	Cari Transferler	
06	Sermaye Giderleri,	898.960,00 TL
07	Sermaye Transferleri	
08	Borç Verme	
Toplam Bütçe Kaynak İhtiyacı		1.496.594,40 TL
Bütçe Dışı Kaynak	Döner Sermaye	
	Diğer Yurt İçi	
	Yurt Dışı	
Toplam Bütçe Dışı Kaynak İhtiyacı		0,00 TL
Toplam Kaynak İhtiyacı		1.496.594,40 TL

FAALİYET MALİYETLERİ TABLOSU	
İdare Adı	Seyhan Belediyesi
Performans Hedefi	2017 Yılı İçin Seyhan ilçe sınırlarındaki okulların Peyzaj Çalışması, Boya ve Temizlik işleri yapılmasını sağlamak
Faaliyet Adı	Okullarda Yeşil Alanların Peysaj Düzenlemelerinin Yapılması
Sorumlu Harcama Birimi veya Birimleri	Park ve Bahçeler Müdürlüğü
Açıklama	

Ekonomik Kod		2017
01	Personel Giderleri	310.779,91 TL
02	SGK Devlet Pirimi Giderleri	70.004,49 TL
03	Mal ve Hizmet Alımı Giderleri	108.425,00 TL
04	Faiz Giderleri	
05	Cari Transferler	
06	Sermaye Giderleri,	898.960,00 TL
07	Sermaye Transferleri	
08	Borç Verme	
Toplam Bütçe Kaynak İhtiyacı		1.388.169,40 TL
Bütçe Dışı Kaynak	Döner Sermaye	
	Diğer Yurt İçi	
	Yurt Dışı	
Toplam Bütçe Dışı Kaynak İhtiyacı		0,00 TL
Toplam Kaynak İhtiyacı		1.388.169,40 TL

FAALİYET MALİYETLERİ TABLOSU	
İdare Adı	Seyhan Belediyesi
Performans Hedefi	2017 Yılı İçin Seyhan ilçe sınırlarındaki okulların Peyzaj Çalışması, Boya ve Temizlik işleri yapılmasını sağlamak
Faaliyet Adı	Okullarda Yeşil Alan Bakım Onarım Çalışmalarının Yapılması
Sorumlu Harcama Birimi veya Birimleri	Park ve Bahçeler Müdürlüğü
Açıklama	

Ekonomik Kod		2017
01	Personel Giderleri	310.779,91 TL
02	SGK Devlet Pirimi Giderleri	70.004,49 TL
03	Mal ve Hizmet Alımı Giderleri	108.425,00 TL
04	Faiz Giderleri	
05	Cari Transferler	
06	Sermaye Giderleri,	561.850,00 TL
07	Sermaye Transferleri	
08	Borç Verme	
Toplam Bütçe Kaynak İhtiyacı		1.051.059,40 TL
Bütçe Dışı Kaynak	Döner Sermaye	
	Diğer Yurt İçi	
	Yurt Dışı	
Toplam Bütçe Dışı Kaynak İhtiyacı		0,00 TL
Toplam Kaynak İhtiyacı		1.051.059,40 TL

İlçemizde Kentleşme ve Yeşil Alan Altyapısını Güçlendirerek Örnek Bir Kent Modeli Oluşturulması

Park ve Bahçeler Müdürlüğü						
Stratejik Amaç	3	İlçemizde Kentleşme ve Yeşil Alan Altyapısını Güçlendirerek Örnek Bir Kent Modeli Oluşturulması				
Stratejik Hedef	3.26	Seyhan İlçesindeki Kent Mobilyalarının Oluşturulması				
Performans Hedefi	3.26.1	Seyhan İlçesindeki Kent Mobilyalarının Oluşturulması				
		Faaliyetler		**Performans Göstergeleri**	**Mevcut**	**Hedef**
	3.26.1.1	Bank, Pergole, Kamelya ve Piknik Masası üretilmesi ve temin edilmesi	3.26.1.1.1	Üretilen ve Temin Edilen Bank, Pergole, Kamelya ve Piknik Masası Sayısı	1.780	2.200
			3.26.1.1.2	Resmi Kurumlara Verilen ve Parklarımıza Monte Edilen Bank Sayısı	1.750	2.100
	3.26.1.2	Çöpbanat Üretilmesi ve Temin Edilmesi	3.26.1.2.1	Üretilen Çöpbanat Sayısı	120	200
			3.26.1.2.2	Resmi Kurumlara Verilen ve Parklarımıza Monte Edilen, Çöpbanat Sayısı	120	200

FAALİYET MALİYETLERİ TABLOSU		
İdare Adı	Seyhan Belediyesi	
Performans Hedefi	Seyhan İlçesindeki Kent Mobilyalarının Oluşturulması	
Faaliyet Adı	Bank, Pergole, Kamelya ve Piknik Masası üretilmesi ve temin edilmesi	
Sorumlu Harcama Birimi veya Birimleri	Park ve Bahçeler Müdürlüğü	
Açıklama		
Ekonomik Kod		2017
01	Personel Giderleri	310.779,91 TL
02	SGK Devlet Pirimi Giderleri	70.004,49 TL
03	Mal ve Hizmet Alımı Giderleri	325.275,00 TL
04	Faiz Giderleri	
05	Cari Transferler	
06	Sermaye Giderleri,	2.022.660,00 TL
07	Sermaye Transferleri	
08	Borç Verme	
Toplam Bütçe Kaynak İhtiyacı		2.728.719,40 TL
Bütçe Dışı Kaynak	Döner Sermaye	
	Diğer Yurt İçi	
	Yurt Dışı	
Toplam Bütçe Dışı Kaynak İhtiyacı		0,00 TL
Toplam Kaynak İhtiyacı		2.728.719,40 TL

FAALİYET MALİYETLERİ TABLOSU		
İdare Adı	Seyhan Belediyesi	
Performans Hedefi	Seyhan İlçesindeki Kent Mobilyalarının Oluşturulması	
Faaliyet Adı	Çöpbanat Üretilmesi ve Temin Edilmesi	
Sorumlu Harcama Birimi veya Birimleri	Park ve Bahçeler Müdürlüğü	
Açıklama		
Ekonomik Kod		2017
01	Personel Giderleri	310.779,91 TL
02	SGK Devlet Pirimi Giderleri	70.004,49 TL
03	Mal ve Hizmet Alımı Giderleri	216.850,00 TL
04	Faiz Giderleri	
05	Cari Transferler	
06	Sermaye Giderleri,	1.123.700,00 TL
07	Sermaye Transferleri	
08	Borç Verme	
Toplam Bütçe Kaynak İhtiyacı		1.721.334,40 TL
Bütçe Dışı Kaynak	Döner Sermaye	
	Diğer Yurt İçi	
	Yurt Dışı	
Toplam Bütçe Dışı Kaynak İhtiyacı		0,00 TL
Toplam Kaynak İhtiyacı		1.721.334,40 TL

İlçemizde Kentleşme ve Yeşil Alan Altyapısını Güçlendirerek Örnek Bir Kent Modeli Oluşturulması

İmar ve Şehircilik Müdürlüğü						
Stratejik Amaç	3	İlçemizde Kentleşme ve Yeşil Alan Altyapısını Güçlendirerek Örnek Bir Kent Modeli Oluşturulması				
Stratejik Hedef	3.27	Yapılacak binaların ruhsatlı olmalarını sağlamak				
Performans Hedefi	3.27.1	Yapılacak Binaların Ruhsatlı Olmalarını Sağlamak				
		Faaliyetler		**Performans Göstergeleri**	**Mevcut**	**Hedef**
	3.27.1.1	Yapı Ruhsatı Vermek	3.27.1.1.1	Binalara yapı ruhsatı verilmesi (Başvuru/Karşılama)	297	320
			3.27.1.1.2	İmar Durumu Verilmesi (Başvuru/Karşılama)	350	370
	3.27.1.1	Yapı kullanma izin belgesi vermek	3.27.1.2.1	Yapı kullanma izin belgesi verilmesi (Başvuru/Karşılama)	259	300
			3.27.1.2.2	Kamu Kurum ve Kuruluşları ile vatandaşlardan gelen şikâyet dilekçelerin yerinde incelemesi yapılarak cevaplandırılıp vatandaşların bilgilendirilmesi (Başvuru/Karşılama)	9.250	9.300

FAALİYET MALİYETLERİ TABLOSU	
İdare Adı	Seyhan Belediyesi
Performans Hedefi	Yapılacak Binaların Ruhsatlı Olmalarını Sağlamak
Faaliyet Adı	Yapı Ruhsatı Vermek
Sorumlu Harcama Birimi veya Birimleri	İmar ve Şehircilik Müdürlüğü
Açıklama	

Ekonomik Kod		2017
01	Personel Giderleri	1.175.700,00 TL
02	SGK Devlet Pirimi Giderleri	219.600,00 TL
03	Mal ve Hizmet Alımı Giderleri	71.000,00 TL
04	Faiz Giderleri	
05	Cari Transferler	
06	Sermaye Giderleri,	1.230.000,00 TL
07	Sermaye Transferleri	
08	Borç Verme	
Toplam Bütçe Kaynak İhtiyacı		2.696.300,00 TL
Bütçe Dışı Kaynak	Döner Sermaye	
	Diğer Yurt İçi	
	Yurt Dışı	
Toplam Bütçe Dışı Kaynak İhtiyacı		0,00 TL
Toplam Kaynak İhtiyacı		2.696.300,00 TL

FAALİYET MALİYETLERİ TABLOSU	
İdare Adı	Seyhan Belediyesi
Performans Hedefi	Yapılacak Binaların Ruhsatlı Olmalarını Sağlamak
Faaliyet Adı	Yapı kullanma izin belgesi vermek
Sorumlu Harcama Birimi veya Birimleri	İmar ve Şehircilik Müdürlüğü
Açıklama	

Ekonomik Kod		2017
01	Personel Giderleri	1.175.700,00 TL
02	SGK Devlet Pirimi Giderleri	219.600,00 TL
03	Mal ve Hizmet Alımı Giderleri	71.000,00 TL
04	Faiz Giderleri	
05	Cari Transferler	
06	Sermaye Giderleri,	1.230.000,00 TL
07	Sermaye Transferleri	
08	Borç Verme	
Toplam Bütçe Kaynak İhtiyacı		2.696.300,00 TL
Bütçe Dışı Kaynak	Döner Sermaye	
	Diğer Yurt İçi	
	Yurt Dışı	
Toplam Bütçe Dışı Kaynak İhtiyacı		0,00 TL
Toplam Kaynak İhtiyacı		2.696.300,00 TL

İlçemizde Kentleşme ve Yeşil Alan Altyapısını Güçlendirerek Örnek Bir Kent Modeli Oluşturulması

İmar ve Şehircilik Müdürlüğü						
Stratejik Amaç	3	İlçemizde Kentleşme ve Yeşil Alan Altyapısını Güçlendirerek Örnek Bir Kent Modeli Oluşturulması				
Stratejik Hedef	3.28	4708 sayılı yapı denetim kanunu ve ilgili yönetmeliklerini uygulamak				
Performans Hedefi	3.28.1	4708 sayılı yapı denetim kanunu ve ilgili yönetmeliklerini uygulamak				
		Faaliyetler		**Performans Göstergeleri**	**Mevcut**	**Hedef**
	3.28.1.1	Yapı Denetim Faaliyetleri	3.28.1.1.1	Yapı denetim firmaları ile bilgilendirme toplantılarının yapılması	2	3
			3.28.1.1.2	İşyeri teslimi yapmak	278	300
			3.28.1.1.3	Projesine uygun belirli seviyeye gelen yapıları hakediş talepleri doğrultusunda denetlemek	1.300	1.500
			3.28.1.1.4	Projesine uygun tamamlanan binalara iş bitirme belgesi vermek	30	40

FAALİYET MALİYETLERİ TABLOSU

İdare Adı	Seyhan Belediyesi
Performans Hedefi	4708 sayılı yapı denetim kanunu ve ilgili yönetmeliklerini uygulamak
Faaliyet Adı	Yapı Denetim Faaliyetleri
Sorumlu Harcama Birimi veya Birimleri	İmar ve Şehircilik Müdürlüğü
Açıklama	

Ekonomik Kod		2017
01	Personel Giderleri	1.175.700,00 TL
02	SGK Devlet Pirimi Giderleri	219.600,00 TL
03	Mal ve Hizmet Alımı Giderleri	71.000,00 TL
04	Faiz Giderleri	
05	Cari Transferler	
06	Sermaye Giderleri,	1.230.000,00 TL
07	Sermaye Transferleri	
08	Borç Verme	
Toplam Bütçe Kaynak İhtiyacı		2.696.300,00 TL
Bütçe Dışı Kaynak	Döner Sermaye	
	Diğer Yurt İçi	
	Yurt Dışı	
Toplam Bütçe Dışı Kaynak İhtiyacı		0,00 TL
Toplam Kaynak İhtiyacı		2.696.300,00 TL

Ruhsat ve Denetim Müdürlüğü						
Stratejik Amaç	3	İlçemizde Kentleşme ve Yeşil Alan Altyapısının Güçlendirilerek Örnek Bir Kent Modeli Oluşturulması				
Stratejik Hedef	3.29	İlçemiz sınırları içinde bulunan işyerlerinin ruhsatlandırılması ve kontrol edilmesi				
Performans Hedefi	3.29.1	İlçemiz Sınırlarındaki İşyerlerinin Ruhsatlı Hale Getirilmesi				
		Faaliyetler		**Performans Göstergeleri**	**Mevcut**	**Hedef**
	3.29.1.1.	Gelen talepleri değerlendirip İşyerlerini ruhsata bağlamak	3.29.1.1.1.	Gayri Sıhhi Müessese Ruhsatlarının verilmesi	233	256
			3.29.1.1.2.	Sıhhi Müessese Ruhsatlarının verilmesi	1.032	1.135
			3.29.1.1.3.	Umuma Açık İstirahat ve Eğlence Yeri Ruhsatlarının verilmesi	143	157

FAALİYET MALİYETLERİ TABLOSU

İdare Adı	Seyhan Belediyesi
Performans Hedefi	İlçemiz Sınırlarındaki İşyerlerinin Ruhsatlı Hale Getirilmesi
Faaliyet Adı	Gelen talepleri değerlendirip İşyerlerini ruhsata bağlamak
Sorumlu Harcama Birimi veya Birimleri	Ruhsat ve Denetim Müdürlüğü
Açıklama	

Ekonomik Kod		2017
01	Personel Giderleri	1.705.693,95 TL
02	SGK Devlet Pirimi Giderleri	299.732,00 TL
03	Mal ve Hizmet Alımı Giderleri	51.000,00 TL
04	Faiz Giderleri	
05	Cari Transferler	
06	Sermaye Giderleri,	
07	Sermaye Transferleri	
08	Borç Verme	
Toplam Bütçe Kaynak İhtiyacı		2.056.425,95 TL
Bütçe Dışı Kaynak	Döner Sermaye	
	Diğer Yurt İçi	
	Yurt Dışı	
Toplam Bütçe Dışı Kaynak İhtiyacı		0,00 TL
Toplam Kaynak İhtiyacı		2.056.425,95 TL

İlçemizde Kentleşme ve Yeşil Alan Altyapısını Güçlendirerek Örnek Bir Kent Modeli Oluşturulması

Yapı Kontrol Müdürlüğü						
Stratejik Amaç	3	İlçemizde Kentleşme ve Yeşil Alan Altyapısının Güçlendirilerek Örnek Bir Kent Modeli Oluşturuması				
Stratejik Hedef	3.30	Seyhan İlçesi'nde Kaçak Yapılaşmanın Önlenmesi, İlçemizin Modern Bir Görünüme Kavuşturulması				
Performans Hedefi	3.30.1	Kaçak Yapılaşmanın Önüne Geçilmesi ve Kentsel Tasarım Hizmetlerinin Etkinleştirilmesi				
		Faaliyetler		**Performans Göstergeleri**	**Mevcut**	**Hedef**
	3.30.1.1	Kaçak yapılaşmanın önüne geçilmesi için etkin çalışmalar yapmak	3.30.1.1.1	Bölge tarama iş planının yapılması	1	1
	3.30.1.2	İlçemizdeki yapıların mevzuata uygun hale getirilmesi	3.30.1.2.1	Mevzuat gereği yasal süreci başlatılan kaçak yapı sayısı	110	150
			3.30.1.2.2	Asansörlü yapıların Yıllık kontrolleri yapılan asansör sayısı	2.250	4.500
	3.30.1.3	Gecekonduların tespit ve yıkım işlemlerinin yapılması	3.30.1.3.1	Gecekondu olduğu tespit edilerek gerekli işlemlerin yürütülüldüğü yapı sayısı	20	30

FAALİYET MALİYETLERİ TABLOSU	
İdare Adı	Seyhan Belediyesi
Performans Hedefi	Kaçak Yapılaşmanın Önüne Geçilmesi ve Kentsel Tasarım Hizmetlerinin Etkinleştirilmesi
Faaliyet Adı	Kaçak yapılaşmanın önüne geçilmesi için etkin çalışmalar yapmak
Sorumlu Harcama Birimi veya Birimleri	Yapı Kontrol Müdürlüğü
Açıklama	

	Ekonomik Kod	2017
01	Personel Giderleri	679.779,71 TL
02	SGK Devlet Pirimi Giderleri	156.542,17 TL
03	Mal ve Hizmet Alımı Giderleri	189.600,00 TL
04	Faiz Giderleri	
05	Cari Transferler	
06	Sermaye Giderleri,	
07	Sermaye Transferleri	
08	Borç Verme	
Toplam Bütçe Kaynak İhtiyacı		1.025.921,87 TL
Bütçe Dışı Kaynak	Döner Sermaye	
	Diğer Yurt İçi	
	Yurt Dışı	
Toplam Bütçe Dışı Kaynak İhtiyacı		0,00 TL
Toplam Kaynak İhtiyacı		1.025.921,87 TL

FAALİYET MALİYETLERİ TABLOSU	
İdare Adı	Seyhan Belediyesi
Performans Hedefi	Kaçak Yapılaşmanın Önüne Geçilmesi ve Kentsel Tasarım Hizmetlerinin Etkinleştirilmesi
Faaliyet Adı	İlçemizdeki yapıların mevzuata uygun hale getirilmesi
Sorumlu Harcama Birimi veya Birimleri	Yapı Kontrol Müdürlüğü
Açıklama	

	Ekonomik Kod	2017
01	Personel Giderleri	906.372,94 TL
02	SGK Devlet Pirimi Giderleri	208.722,89 TL
03	Mal ve Hizmet Alımı Giderleri	252.800,00 TL
04	Faiz Giderleri	
05	Cari Transferler	
06	Sermaye Giderleri,	
07	Sermaye Transferleri	
08	Borç Verme	
Toplam Bütçe Kaynak İhtiyacı		1.367.895,83 TL
Bütçe Dışı Kaynak	Döner Sermaye	
	Diğer Yurt İçi	
	Yurt Dışı	
Toplam Bütçe Dışı Kaynak İhtiyacı		0,00 TL
Toplam Kaynak İhtiyacı		1.367.895,83 TL

FAALİYET MALİYETLERİ TABLOSU	
İdare Adı	Seyhan Belediyesi
Performans Hedefi	Kaçak Yapılaşmanın Önüne Geçilmesi ve Kentsel Tasarım Hizmetlerinin Etkinleştirilmesi
Faaliyet Adı	Gecekonduların tespit ve yıkım işlemlerinin yapılması
Sorumlu Harcama Birimi veya Birimleri	Yapı Kontrol Müdürlüğü
Açıklama	

	Ekonomik Kod	2017
01	Personel Giderleri	679.779,71 TL
02	SGK Devlet Pirimi Giderleri	156.542,17 TL
03	Mal ve Hizmet Alımı Giderleri	189.600,00 TL
04	Faiz Giderleri	
05	Cari Transferler	
06	Sermaye Giderleri,	
07	Sermaye Transferleri	
08	Borç Verme	
Toplam Bütçe Kaynak İhtiyacı		1.025.921,87 TL
Bütçe Dışı Kaynak	Döner Sermaye	
	Diğer Yurt İçi	
	Yurt Dışı	
Toplam Bütçe Dışı Kaynak İhtiyacı		0,00 TL
Toplam Kaynak İhtiyacı		1.025.921,87 TL

Emlak İstimlak Müdürlüğü						
Stratejik Amaç	3	İlçemizde Kentleşme ve Yeşil Alan Altyapısını Güçlendirerek Örnek Bir Kent Modeli Oluşturulması				
Stratejik Hedef	3.31	Köyden mahalleye dönüşen ve halihazır haritası olmayan mahallelerin halihazır haritasının yapılması				
Performans Hedefi	3.31.1	Köyden mahalleye dönüşen ve halihazır haritası olmayan mahallelerin halihazır haritasının yapılması				
		Faaliyetler		**Performans Göstergeleri**	**Mevcut**	**Hedef**
	3.31.1.1	Yeni Oluşan Mahallelerin Halihazır Haritalarının Yapılması	3.31.1.1.1	Halihazır Harita Yapılması	11	2

FAALİYET MALİYETLERİ TABLOSU

İdare Adı	Seyhan Belediyesi
Performans Hedefi	Köyden mahalleye dönüşen ve halihazır haritası olmayan mahallelerin halihazır haritasının yapılması
Faaliyet Adı	Yeni Oluşan Mahallelerin Halihazır Haritalarının Yapılması
Sorumlu Harcama Birimi veya Birimleri	Emlak İstimlak Müdürlüğü
Açıklama	

Ekonomik Kod		2017
01	Personel Giderleri	93.117,80 TL
02	SGK Devlet Pirimi Giderleri	20.908,61 TL
03	Mal ve Hizmet Alımı Giderleri	32.960,00 TL
04	Faiz Giderleri	
05	Çari Transferler	
06	Sermaye Giderleri,	1.216.200,00 TL
07	Sermaye Transferleri	
08	Borç Verme	
Toplam Bütçe Kaynak İhtiyacı		1.363.186,41 TL
Bütçe Dışı Kaynak	Döner Sermaye	
	Diğer Yurt İçi	
	Yurt Dışı	
Toplam Bütçe Dışı Kaynak İhtiyacı		0,00 TL
Toplam Kaynak İhtiyacı		1.363.186,41 TL

İlçemizde Kentleşme ve Yeşil Alan Altyapısını Güçlendirerek Örnek Bir Kent Modeli Oluşturulması

Plan Proje Müdürlüğü						
Stratejik Amaç	3	İlçemizde Kentleşme ve Yeşil Alan Altyapısını Güçlendirerek Örnek Bir Kent Modeli Oluşturulması				
Stratejik Hedef	3.32	Belediyenin Sorumluluk Alanı İçinde Kalan Bölgelerde Yapımı Planlanan Kentsel Dönüşüm Projelerinin Hazırlanması				
Performans Hedefi	3.32.1	Belediyenin Sorumluluk Alanı İçinde Kalan Bölgelerde Yapımı Planlanan Kentsel Dönüşüm Projelerinin Hazırlanması				
		Faaliyetler		**Performans Göstergeleri**	**Mevcut**	**Hedef**
	3.32.1.1	Kentsel Dönüşüm Projelerinin Hazırlanması				
	3.32.1.2	Kent Meydanı Projesinin Hazırlanması				

FAALİYET MALİYETLERİ TABLOSU	
İdare Adı	Seyhan Belediyesi
Performans Hedefi	Belediyenin Sorumluluk Alanı İçinde Kalan Bölgelerde Yapımı Planlanan Kentsel Dönüşüm Projelerinin Hazırlanması
Faaliyet Adı	Kentsel Dönüşüm Projelerinin Hazırlanması
Sorumlu Harcama Birimi veya Birimleri	Plan Proje Müdürlüğü
Açıklama	

	Ekonomik Kod	2017
01	Personel Giderleri	535.500,00 TL
02	SGK Devlet Pirimi Giderleri	81.000,00 TL
03	Mal ve Hizmet Alımı Giderleri	485.000,00 TL
04	Faiz Giderleri	
05	Cari Transferler	
06	Sermaye Giderleri,	10.000,00 TL
07	Sermaye Transferleri	
08	Borç Verme	
Toplam Bütçe Kaynak İhtiyacı		1.111.500,00 TL
Bütçe Dışı Kaynak	Döner Sermaye	
	Diğer Yurt İçi	
	Yurt Dışı	
Toplam Bütçe Dışı Kaynak İhtiyacı		0,00 TL
Toplam Kaynak İhtiyacı		1.111.500,00 TL

FAALİYET MALİYETLERİ TABLOSU	
İdare Adı	Seyhan Belediyesi
Performans Hedefi	Belediyenin Sorumluluk Alanı İçinde Kalan Bölgelerde Yapımı Planlanan Kentsel Dönüşüm Projelerinin Hazırlanması
Faaliyet Adı	Kent Meydanı Projesinin Hazırlanması
Sorumlu Harcama Birimi veya Birimleri	Plan Proje Müdürlüğü
Açıklama	

	Ekonomik Kod	2017
01	Personel Giderleri	535.500,00 TL
02	SGK Devlet Pirimi Giderleri	81.000,00 TL
03	Mal ve Hizmet Alımı Giderleri	485.000,00 TL
04	Faiz Giderleri	
05	Cari Transferler	
06	Sermaye Giderleri,	10.000,00 TL
07	Sermaye Transferleri	
08	Borç Verme	
Toplam Bütçe Kaynak İhtiyacı		1.111.500,00 TL
Bütçe Dışı Kaynak	Döner Sermaye	
	Diğer Yurt İçi	
	Yurt Dışı	
Toplam Bütçe Dışı Kaynak İhtiyacı		0,00 TL
Toplam Kaynak İhtiyacı		1.111.500,00 TL

İlçemizde Kentleşme ve Yeşil Alan Altyapısını Güçlendirerek Örnek Bir Kent Modeli Oluşturulması

Yıkım İşleri Müdürlüğü							
Stratejik Amaç	3	İlçemizde Kentleşme ve Yeşil Alan Altyapısını Güçlendirerek Örnek Bir Kent Modeli Oluşturulması					
Stratejik Hedef	3.33	Yıkım İşleri Müdürlüğünün idari işlerinin yürütülmesi					
Performans Hedefi	3.33.1	Yıkım İşleri Müdürlüğünün idari işlerinin yürütülmesi					
		Faaliyetler			**Performans Göstergeleri**	**Mevcut**	**Hedef**
	3.33.1.1	Yıkım İşleri Müdürlüğünün idari işlerinin yürütülmesi					

FAALİYET MALİYETLERİ TABLOSU

İdare Adı	Seyhan Belediyesi
Performans Hedefi	Yıkım İşleri Müdürlüğünün idari işlerinin
Faaliyet Adı	Yıkım İşleri Müdürlüğünün idari işlerinin
Sorumlu Harcama Birimi veya Birimleri	Yıkım İşleriMüdürlüğü
Açıklama	

Ekonomik Kod		2017
01	Personel Giderleri	83.000,00 TL
02	SGK Devlet Pirimi Gi	15.000,00 TL
03	Mal ve Hizmet Alımı	2.000,00 TL
04	Faiz Giderleri	
05	Cari Transferler	
06	Sermaye Giderleri,	
07	Sermaye Transferler	
08	Borç Verme	
Toplam Bütçe Kaynak İhtiyacı		100.000,00 TL
Bütçe Dışı Kaynak	Döner Sermaye	
	Diğer Yurt İçi	
	Yurt Dışı	
Toplam Bütçe Dışı Kaynak İhtiya		0,00 TL
Toplam Kaynak İhtiyacı		100.000,00 TL

İlçemizde Kentleşme ve Yeşil Alan Altyapısını Güçlendirerek Örnek Bir Kent Modeli Oluşturulması

Fen İşleri Müdürlüğü							
Stratejik Amaç	3	İlçemizde Kentleşme ve Yeşil Alan Altyapısını Güçlendirerek Örnek Bir Kent Modeli Oluşturulması					
Stratejik Hedef	3.34	Kent Meydanı İnşaatı					
Performans Hedefi	3.34.1	Kent Meydanı İnşaatı					
		Faaliyetler			**Performans Göstergeleri**	**Mevcut**	**Hedef**
	3.34.1.1	Kent Meydanının İnşaatı İşi		3.34.1.1.1	Kent Meydanı İnşaatının tamamlanma Oranı	0%	30%

FAALİYET MALİYETLERİ TABLOSU

İdare Adı	Seyhan Belediyesi
Performans Hedefi	Kent Meydanı İnşaatı
Faaliyet Adı	Kent Meydanının İnşaatı İşi
Sorumlu Harcama Birimi veya Birimleri	Fen İşleri Müdürlüğü
Açıklama	

Ekonomik Kod		2017
01	Personel Giderleri	357.386,30 TL
02	SGK Devlet Pirimi Giderleri	54.395,56 TL
03	Mal ve Hizmet Alımı Giderleri	20.270,00 TL
04	Faiz Giderleri	
05	Çari Transferler	
06	Sermaye Giderleri,	22.067.948,15 TL
07	Sermaye Transferleri	
08	Borç Verme	
Toplam Bütçe Kaynak İhtiyacı		22.500.000,00 TL
Bütçe Dışı Kaynak	Döner Sermaye	
	Diğer Yurt İçi	
	Yurt Dışı	
Toplam Bütçe Dışı Kaynak İhtiyacı		0,00 TL
Toplam Kaynak İhtiyacı		22.500.000,00 TL

İlçemizde Kentleşme ve Yeşil Alan Altyapısını Güçlendirerek Örnek Bir Kent Modeli Oluşturulması

Fen İşleri Müdürlüğü							
Stratejik Amaç	3	İlçemizde Kentleşme ve Yeşil Alan Altyapısını Güçlendirerek Örnek Bir Kent Modeli Oluşturulması					
Stratejik Hedef	3.35	Kentsel Yenileme					
Performans Hedefi	3.35.1	Eski Yapıların Yerinde Yenilenmesi					
		Faaliyetler			**Performans Göstergeleri**	**Mevcut**	**Hedef**
	3.35.1.1	Eski Yapıların Takas Yoluyla Yenilenmesi İşi		3.35.1.1.1	Yenilenen alan miktarı (m2)	0	8.000

FAALİYET MALİYETLERİ TABLOSU

İdare Adı	Seyhan Belediyesi
Performans Hedefi	Eski Yapıların Yerinde Yenilenmesi
Faaliyet Adı	Eski Yapıların Takas Yoluyla Yenilenmesi İşi
Sorumlu Harcama Birimi veya Birimleri	Fen İşleri Müdürlüğü
Açıklama	

Ekonomik Kod		2017
01	Personel Giderleri	357.386,30 TL
02	SGK Devlet Pirimi Giderleri	54.395,56 TL
03	Mal ve Hizmet Alımı Giderleri	20.270,00 TL
04	Faiz Giderleri	
05	Çari Transferler	
06	Sermaye Giderleri,	9.567.948,15 TL
07	Sermaye Transferleri	
08	Borç Verme	
Toplam Bütçe Kaynak İhtiyacı		10.000.000,00 TL
Bütçe Dışı Kaynak	Döner Sermaye	
	Diğer Yurt İçi	
	Yurt Dışı	
Toplam Bütçe Dışı Kaynak İhtiyacı		0,00 TL
Toplam Kaynak İhtiyacı		10.000.000,00 TL

Özel Kalem Müdürlüğü						
Stratejik Amaç	4	Halkımızın İlçemizin Yönetimine Katılımının Artırılması ve Halkımızın Yapılan Faaliyetler Hakkında Bilgi Edinmesinin Sağlanması				
Stratejik Hedef	4.1	Bürokratlar, STK Temsilcileri, Basın Mensupları, Muhtarlar ve Vatandaşlarımızın Belediyemiz Üst Yönetimi İle Görüşmelerinin Koordine Edilmesi				
Performans Hedefi	4.1.1	Bürokratlar, STK Temsilcileri, Basın Mensupları, Muhtarlar ve Vatandaşlarımızın Belediyemiz Üst Yönetimi İle Görüşmelerinin Koordine Edilmesi				
		Faaliyetler		**Performans Göstergeleri**	**Mevcut**	**Hedef**
	4.1.1.1	Tanıtım Faaliyetleri	4.1.1.1.1	Koordine Edilecek Toplantı Sayısı	36	36
	4.1.1.2	Protokol Faaliyetleri	4.1.1.2.1	Randevu Taleplerinin Karşılanma Oranı	100%	100%
	4.1.1.3	Temsil Faaliyetleri	4.1.1.3.1	Katılım Davetlerinin Karşılanma Oranı	100%	100%

FAALİYET MALİYETLERİ TABLOSU	
İdare Adı	Seyhan Belediyesi
Performans Hedefi	Bürokratlar, STK Temsilcileri, Basın Mensupları, Muhtarlar ve Vatandaşlarımızın Belediyemiz Üst Yönetimi İle Görüşmelerinin Koordine Edilmesi
Faaliyet Adı	Tanıtım Faaliyetleri
Sorumlu Harcama Birimi veya Birimleri	Özel Kalem Müdürlüğü
Açıklama	

Ekonomik Kod		2017
01	Personel Giderleri	956.760,00 TL
02	SGK Devlet Pirimi Giderleri	147.840,00 TL
03	Mal ve Hizmet Alımı Giderleri	696.000,00 TL
04	Faiz Giderleri	
05	Cari Transferler	
06	Sermaye Giderleri,	
07	Sermaye Transferleri	
08	Borç Verme	
Toplam Bütçe Kaynak İhtiyacı		1.800.600,00 TL
Bütçe Dışı Kaynak	Döner Sermaye	
	Diğer Yurt İçi	
	Yurt Dışı	
Toplam Bütçe Dışı Kaynak İhtiyacı		0,00 TL
Toplam Kaynak İhtiyacı		1.800.600,00 TL

FAALİYET MALİYETLERİ TABLOSU	
İdare Adı	Seyhan Belediyesi
Performans Hedefi	Bürokratlar, STK Temsilcileri, Basın Mensupları, Muhtarlar ve Vatandaşlarımızın Belediyemiz Üst Yönetimi İle Görüşmelerinin Koordine Edilmesi
Faaliyet Adı	Protokol Faaliyetleri
Sorumlu Harcama Birimi veya Birimleri	Özel Kalem Müdürlüğü
Açıklama	

Ekonomik Kod		2017
01	Personel Giderleri	113.900,00 TL
02	SGK Devlet Pirimi Giderleri	17.600,00 TL
03	Mal ve Hizmet Alımı Giderleri	174.000,00 TL
04	Faiz Giderleri	
05	Cari Transferler	
06	Sermaye Giderleri,	
07	Sermaye Transferleri	
08	Borç Verme	
Toplam Bütçe Kaynak İhtiyacı		305.500,00 TL
Bütçe Dışı Kaynak	Döner Sermaye	
	Diğer Yurt İçi	
	Yurt Dışı	
Toplam Bütçe Dışı Kaynak İhtiyacı		0,00 TL
Toplam Kaynak İhtiyacı		305.500,00 TL

Halkımızın İlçemizin Yönetimine Katılımının Artırılması ve Halkımızın Yapılan Faaliyetler Hakkında Bilgi Edinmesinin Sağlanması

FAALİYET MALİYETLERİ TABLOSU	
İdare Adı	Seyhan Belediyesi
Performans Hedefi	Bürokratlar, STK Temsilcileri, Basın Mensupları, Muhtarlar ve Vatandaşlarımızın Belediyemiz Üst Yönetimi İle Görüşmelerinin Koordine Edilmesi
Faaliyet Adı	Temsil Faaliyetleri
Sorumlu Harcama Birimi veya Birimleri	Özel Kalem Müdürlüğü
Açıklama	

Ekonomik Kod		2017
01	Personel Giderleri	569.500,00 TL
02	SGK Devlet Pirimi Giderleri	88.000,00 TL
03	Mal ve Hizmet Alımı Giderleri	278.400,00 TL
04	Faiz Giderleri	
05	Cari Transferler	
06	Sermaye Giderleri,	
07	Sermaye Transferleri	
08	Borç Verme	
Toplam Bütçe Kaynak İhtiyacı		935.900,00 TL
Bütçe Dışı Kaynak	Döner Sermaye	
	Diğer Yurt İçi	
	Yurt Dışı	
Toplam Bütçe Dışı Kaynak İhtiyacı		0,00 TL
Toplam Kaynak İhtiyacı		935.900,00 TL

Halkımızın İlçemizin Yönetimine Katılımının Artırılması ve Halkımızın Yapılan Faaliyetler Hakkında Bilgi Edinmesinin Sağlanması

Kültür ve Sosyal İşler Müdürlüğü						
Stratejik Amaç	4	Halkımızın İlçemizin Yönetimine Katılımının Artırılması ve Halkımızın Yapılan Faaliyetler Hakkında Bilgi Edinmesinin Sağlanması				
Stratejik Hedef	4.2	2019 Yılı Sonuna Kadar Kent Konseyinin Oluşturulması				
Performans Hedefi	4.2.1	Kent Konseyi Organizasyon ve Faaliyetlerinin Yapılması				
		Faaliyetler		**Performans Göstergeleri**	**Mevcut**	**Hedef**
	4.2.1.1	Kent Konseyi Oluşturulması İşi	4.2.1.1.1	Kent Konseyi Üye Sayısı	500	600
	4.2.1.2	Kent Konseyi Faaliyetlerinin Yürütülmesi	4.2.1.1.2	Kent Konseyi Toplantı Sayısı	12	15

FAALİYET MALİYETLERİ TABLOSU		
İdare Adı	Seyhan Belediyesi	
Performans Hedefi	Kent Konseyi Organizasyon ve Faaliyetlerinin Yapılması	
Faaliyet Adı	Kent Konseyi Oluşturulması İşi	
Sorumlu Harcama Birimi veya Birimleri	Kültür ve Sosyal İşler Müdürlüğü	
Açıklama		
Ekonomik Kod		2017
01	Personel Giderleri	33.347,94 TL
02	SGK Devlet Pirimi Giderleri	9.530,40 TL
03	Mal ve Hizmet Alımı Giderleri	316.971,66 TL
04	Faiz Giderleri	
05	Cari Transferler	150,00 TL
06	Sermaye Giderleri,	
07	Sermaye Transferleri	
08	Borç Verme	
Toplam Bütçe Kaynak İhtiyacı		360.000,00 TL
Bütçe Dışı Kaynak	Döner Sermaye	
	Diğer Yurt İçi	
	Yurt Dışı	
Toplam Bütçe Dışı Kaynak İhtiyacı		0,00 TL
Toplam Kaynak İhtiyacı		360.000,00 TL

FAALİYET MALİYETLERİ TABLOSU		
İdare Adı	Seyhan Belediyesi	
Performans Hedefi	Kent Konseyi Organizasyon ve Faaliyetlerinin Yapılması	
Faaliyet Adı	Kent Konseyi Faaliyetlerinin Yürütülmesi	
Sorumlu Harcama Birimi veya Birimleri	Kültür ve Sosyal İşler Müdürlüğü	
Açıklama		
Ekonomik Kod		2017
01	Personel Giderleri	11.115,98 TL
02	SGK Devlet Pirimi Giderleri	3.176,80 TL
03	Mal ve Hizmet Alımı Giderleri	105.657,22 TL
04	Faiz Giderleri	
05	Cari Transferler	50,00 TL
06	Sermaye Giderleri,	
07	Sermaye Transferleri	
08	Borç Verme	
Toplam Bütçe Kaynak İhtiyacı		120.000,00 TL
Bütçe Dışı Kaynak	Döner Sermaye	
	Diğer Yurt İçi	
	Yurt Dışı	
Toplam Bütçe Dışı Kaynak İhtiyacı		0,00 TL
Toplam Kaynak İhtiyacı		120.000,00 TL

Halkımızın İlçemizin Yönetimine Katılımının Artırılması ve Halkımızın Yapılan Faaliyetler Hakkında Bilgi Edinmesinin Sağlanması

Halkla İlişkiler Müdürlüğü						
Stratejik Amaç	4	Halkımızın İlçemizin Yönetimine Katılımının Artırılması ve Halkımızın Yapılan Faaliyetler Hakkında Bilgi Edinmesinin Sağlanması				
Stratejik Hedef	4.3	Şeffaf Yönetimin Sağlanması Halkın Yönetimine Katılımının Sağlanması Amacıyla Her Yıl Beklenti Ve Memnuniyet Anketi Düzenlemek				
Performans Hedefi	4.3.1	Halkın Beklenti ve Memenuniyetini Ölçmek İçin Anket Yapmak				
		Faaliyetler		**Performans Göstergeleri**	**Mevcut**	**Hedef**
	4.3.1.1	Anket Yapılması İşi	4.3.1.1.1	Anket Sayısı	2	2
			4.3.1.1.2	Anket Başına Denek Sayısı	2.000	3.000

FAALİYET MALİYETLERİ TABLOSU

İdare Adı	Seyhan Belediyesi
Performans Hedefi	Halkın Beklenti ve Memenuniyetini Ölçmek İçin Anket Yapmak
Faaliyet Adı	Anket Yapılması İşi
Sorumlu Harcama Birimi veya Birimleri	Halkla İlişkiler Müdürlüğü
Açıklama	

Ekonomik Kod		2017
01	Personel Giderleri	140.493,13 TL
02	SGK Devlet Pirimi Giderleri	34.053,90 TL
03	Mal ve Hizmet Alımı Giderleri	348.750,00 TL
04	Faiz Giderleri	
05	Cari Transferler	10.000,00 TL
06	Sermaye Giderleri,	
07	Sermaye Transferleri	
08	Borç Verme	
Toplam Bütçe Kaynak İhtiyacı		533.297,03 TL
Bütçe Dışı Kaynak	Döner Sermaye	
	Diğer Yurt İçi	
	Yurt Dışı	
Toplam Bütçe Dışı Kaynak İhtiyacı		0,00 TL
Toplam Kaynak İhtiyacı		533.297,03 TL

Halkımızın İlçemizin Yönetimine Katılımının Artırılması ve Halkımızın Yapılan Faaliyetler Hakkında Bilgi Edinmesinin Sağlanması

Basın Yayın Müdürlüğü						
Stratejik Amaç	4	Halkımızın İlçemizin Yönetimine Katılımının Artırılması ve Halkımızın Yapılan Faaliyetler Hakkında Bilgi Edinmesinin Sağlanması				
Stratejik Hedef	4.4	Belediyemizin Faaliyetlerinin Kitle İletişim Araçları ve Diğer Yollarla Tanıtımının Sağlanması				
Performans Hedefi	4.4.1	Vatandaşlarımızın Hizmetlerimizden Bilgilendirme Sağlamak Üzere Her Yıl Çeşitli Konularda Broşür, Bez Pankart/Vinil Afiş,Tanıtım Filmi Hazırlamak				
		Faaliyetler		**Performans Göstergeleri**	**Mevcut**	**Hedef**
	4.4.1.1	Tanıtım ve Organizasyon Faaliyetlerinin yapılması işi	7.10.1.1.1	Tanımı Yapılacak Etkinlik Sayısı	120	150
			7.10.1.1.2	Basın Bülteni Sayısı	498	620
			7.10.1.1.3	Basın Toplantısı Sayısı	6	14
			7.10.1.1.4	Basında Yayınlanacak Prodüksüyon Sayısı	8	20
			7.10.1.1.5	Belediye Hizmetlerinin Bilinirlik Oranı	100%	100%

FAALİYET MALİYETLERİ TABLOSU

İdare Adı	Seyhan Belediyesi
Performans Hedefi	Vatandaşlarımızın Hizmetlerimizden Bilgilendirme Sağlamak Üzere Her Yıl Çeşitli Konularda Broşür, Bez Pankart/Vinil Afiş,Tanıtım Filmi Hazırlamak
Faaliyet Adı	Tanıtım ve Organizasyon Faaliyetlerinin Yapılması İşi
Sorumlu Harcama Birimi veya Birimleri	Basın Yayın Müdürlüğü
Açıklama	

Ekonomik Kod		2017
01	Personel Giderleri	654.000,00 TL
02	SGK Devlet Pirimi Giderleri	91.000,00 TL
03	Mal ve Hizmet Alımı Giderleri	4.118.000,00 TL
04	Faiz Giderleri	
05	Cari Transferler	
06	Sermaye Giderleri,	
07	Sermaye Transferleri	
08	Borç Verme	
Toplam Bütçe Kaynak İhtiyacı		4.863.000,00 TL
Bütçe Dışı Kaynak	Döner Sermaye	
	Diğer Yurt İçi	
	Yurt Dışı	
Toplam Bütçe Dışı Kaynak İhtiyacı		0,00 TL
Toplam Kaynak İhtiyacı		4.863.000,00 TL

Halkımızın İlçemizin Yönetimine Katılımının Artırılması ve Halkımızın Yapılan Faaliyetler Hakkında Bilgi Edinmesinin Sağlanması

Halkla İlişkiler Müdürlüğü						
Stratejik Amaç	4	Halkımızın İlçemizin Yönetimine Katılımının Artırılması ve Halkımızın Yapılan Faaliyetler Hakkında Bilgi Edinmesinin Sağlanması				
Stratejik Hedef	4.5	Halk Masası Oluşturmak ve Faaliyetlerinin Organize Edilmesini Sağlamak				
Performans Hedefi	4.5.1	2017 Yılı Sonuna Kadar Halk Masası Oluşturmak Ve Faaliyetlerinin Organize Edilmesini Sağlamak				
		Faaliyetler		**Performans Göstergeleri**	**Mevcut**	**Hedef**
	4.5.1.1	Halk Masası Faaliyetlerinin Organizasyonu İşi	4.5.1.1.1	Halk Masası ile Ulaşılacak Kişi Sayısı	50.000	50.000
	4.5.1.2	Çağrı Merkezi Kurulması	4.5.1.2.1	Çağrı Merkezi Sayısı	0	1

FAALİYET MALİYETLERİ TABLOSU	
İdare Adı	Seyhan Belediyesi
Performans Hedefi	2017 Yılı Sonuna Kadar Halk Masası Oluşturmak Ve Faaliyetlerinin Organize Edilmesini Sağlamak
Faaliyet Adı	Halk Masası Faaliyetlerinin Organizasyonu İşi
Sorumlu Harcama Birimi veya Birimleri	Halkla İlişkiler Müdürlüğü
Açıklama	

Ekonomik Kod		2017
01	Personel Giderleri	140.493,13 TL
02	SGK Devlet Pirimi Giderleri	34.053,90 TL
03	Mal ve Hizmet Alımı Giderleri	1.569.375,00 TL
04	Faiz Giderleri	
05	Cari Transferler	45.000,00 TL
06	Sermaye Giderleri,	
07	Sermaye Transferleri	
08	Borç Verme	
Toplam Bütçe Kaynak İhtiyacı		1.788.922,03 TL
Bütçe Dışı Kaynak	Döner Sermaye	
	Diğer Yurt İçi	
	Yurt Dışı	
Toplam Bütçe Dışı Kaynak İhtiyacı		0,00 TL
Toplam Kaynak İhtiyacı		1.788.922,03 TL

FAALİYET MALİYETLERİ TABLOSU	
İdare Adı	Seyhan Belediyesi
Performans Hedefi	2017 Yılı Sonuna Kadar Halk Masası Oluşturmak Ve Faaliyetlerinin Organize Edilmesini Sağlamak
Faaliyet Adı	Çağrı Merkezi Kurulması
Sorumlu Harcama Birimi veya Birimleri	Halkla İlişkiler Müdürlüğü
Açıklama	

Ekonomik Kod		2017
01	Personel Giderleri	140.493,13 TL
02	SGK Devlet Pirimi Giderleri	34.053,90 TL
03	Mal ve Hizmet Alımı Giderleri	174.375,00 TL
04	Faiz Giderleri	
05	Cari Transferler	10.000,00 TL
06	Sermaye Giderleri,	
07	Sermaye Transferleri	
08	Borç Verme	
Toplam Bütçe Kaynak İhtiyacı		358.922,03 TL
Bütçe Dışı Kaynak	Döner Sermaye	
	Diğer Yurt İçi	
	Yurt Dışı	
Toplam Bütçe Dışı Kaynak İhtiyacı		0,00 TL
Toplam Kaynak İhtiyacı		358.922,03 TL

Halkımızın İlçemizin Yönetimine Katılımının Artırılması ve Halkımızın Yapılan Faaliyetler Hakkında Bilgi Edinmesinin Sağlanması

Halkla İlişkiler Müdürlüğü						
Stratejik Amaç	4	Halkımızın İlçemizin Yönetimine Katılımının Artırılması ve Halkımızın Yapılan Faaliyetler Hakkında Bilgi Edinmesinin Sağlanması				
Stratejik Hedef	4.6.1	Muhtarlık Başvuru Merkezleri Oluşturmak				
Performans Hedefi	4.6.1	Muhtarlık Başvuru Merkezleri Oluşturmak				
		Faaliyetler		**Performans Göstergeleri**	**Mevcut**	**Hedef**
	4.6.1.1	Muhtarlık Birim Faaliyetlerinin Yürütülmesi	4.6.1.1.1	Muhtarlık Başvuru Merkezlerinden Faydalanan Muhtar Sayısı	96	96

FAALİYET MALİYETLERİ TABLOSU

İdare Adı	Seyhan Belediyesi
Performans Hedefi	Muhtarlık Başvuru Merkezleri Oluşturmak
Faaliyet Adı	Muhtarlık Birim Faaliyetlerinin Yürütülmesi
Sorumlu Harcama Birimi veya Birimleri	Halkla İlişkiler Müdürlüğü
Açıklama	

Ekonomik Kod		2017
01	Personel Giderleri	140.493,13 TL
02	SGK Devlet Pirimi Giderleri	34.053,90 TL
03	Mal ve Hizmet Alımı Giderleri	1.395.000,00 TL
04	Faiz Giderleri	
05	Cari Transferler	35.000,00 TL
06	Sermaye Giderleri,	
07	Sermaye Transferleri	
08	Borç Verme	
Toplam Bütçe Kaynak İhtiyacı		1.604.547,03 TL
Bütçe Dışı Kaynak	Döner Sermaye	
	Diğer Yurt İçi	
	Yurt Dışı	
Toplam Bütçe Dışı Kaynak İhtiyacı		0,00 TL
Toplam Kaynak İhtiyacı		1.604.547,03 TL

Halkımızın İlçemizin Yönetimine Katılımının Artırılması ve Halkımızın Yapılan Faaliyetler Hakkında Bilgi Edinmesinin Sağlanması

Özel Kalem Müdürlüğü						
Stratejik Amaç	4	Halkımızın İlçemizin Yönetimine Katılımının Artırılması ve Halkımızın Yapılan Faaliyetler Hakkında Bilgi Edinmesinin Sağlanması				
Stratejik Hedef	4.7	Hizmet Süreçlerinin Etkinleştirilerek Vatandaşlarımıza Daha Kaliteli ve Verimli Hizmet Verilmesi Sağlamak				
Performans Hedefi	4.7.1	Belediyemize Müracaat Eden Vatandaşlarımızın Nikah İşlemleri İçin En Kaliteli ve Verimli Hizmetin Sunulması				
		Faaliyetler		**Performans Göstergeleri**	**Mevcut**	**Hedef**
	4.7.1.1	Başvuruların Alınması ve Nikah İşlemlerinin Tamamlanması	4.7.1.1.1	Nikah Taleplerinin Karşılanma Oranı	100%	100%

FAALİYET MALİYETLERİ TABLOSU

İdare Adı	Seyhan Belediyesi
Performans Hedefi	Belediyemize Müracaat Eden Vatandaşlarımızın Nikah İşlemleri İçin En Kaliteli ve Verimli Hizmetin Sunulması
Faaliyet Adı	Başvuruların Alınması ve Nikah İşlemlerinin Tamamlanması
Sorumlu Harcama Birimi veya Birimleri	Özel Kalem Müdürlüğü
Açıklama	

Ekonomik Kod		2017
01	Personel Giderleri	227.800,00 TL
02	SGK Devlet Pirimi Giderleri	35.200,00 TL
03	Mal ve Hizmet Alımı Giderleri	348.000,00 TL
04	Faiz Giderleri	
05	Cari Transferler	
06	Sermaye Giderleri,	
07	Sermaye Transferleri	
08	Borç Verme	
Toplam Bütçe Kaynak İhtiyacı		611.000,00 TL
Bütçe Dışı Kaynak	Döner Sermaye	
	Diğer Yurt İçi	
	Yurt Dışı	
Toplam Bütçe Dışı Kaynak İhtiyacı		0,00 TL
Toplam Kaynak İhtiyacı		611.000,00 TL

Halkımızın İlçemizin Yönetimine Katılımının Artırılması ve Halkımızın Yapılan Faaliyetler Hakkında Bilgi Edinmesinin Sağlanması

Strateji Geliştirme Müdürlüğü						
Stratejik Amaç	4	Halkımızın İlçemizin Yönetimine Katılımının Artırılması ve Halkımızın Yapılan Faaliyetler Hakkında Bilgi Edinmesinin Sağlanması				
Stratejik Hedef	4.8	Hizmet etkinliğini ve tatmin düzeyini etkileyecek dış faktörleri incelemek, analiz etmek, genel araştırmalar yapmak				
Performans Hedefi	4.8.2	Hizmet etkinliğini ve tatmin düzeyini etkileyecek dış faktörleri incelemek, analiz etmek, genel araştırmalar yapmak				
		Faaliyetler		**Performans Göstergeleri**	**Mevcut**	**Hedef**
	4.8.1.1	Vatandaştan gelen istek, şikayet ve önerilerin analiz edilmesi	4.8.1.1.1	Vatandaştan gelen istek, şikayet ve önerilerin analiz edilme oranı	0%	100%

FAALİYET MALİYETLERİ TABLOSU

İdare Adı	Seyhan Belediyesi
Performans Hedefi	Hizmet etkinliğini ve tatmin düzeyini etkileyecek dış faktörleri incelemek, analiz etmek, genel araştırmalar yapmak
Faaliyet Adı	Vatandaştan gelen istek, şikayet ve önerilerin analiz edilmesi
Sorumlu Harcama Birimi veya Birimleri	Strateji Geliştirme Müdürlüğü
Açıklama	

Ekonomik Kod		2017
01	Personel Giderleri	8.540,00 TL
02	SGK Devlet Pirimi Giderleri	1.580,00 TL
03	Mal ve Hizmet Alımı Giderleri	28.700,00 TL
04	Faiz Giderleri	
05	Cari Transferler	
06	Sermaye Giderleri,	
07	Sermaye Transferleri	
08	Borç Verme	
Toplam Bütçe Kaynak İhtiyacı		38.820,00 TL
Bütçe Dışı Kaynak	Döner Sermaye	
	Diğer Yurt İçi	
	Yurt Dışı	
Toplam Bütçe Dışı Kaynak İhtiyacı		0,00 TL
Toplam Kaynak İhtiyacı		38.820,00 TL

Sosyal Belediyecilik Esaslarına Uygun Şekilde, Hayatını Normal Yaşam Standartlarından Mahrum Olarak Sürdüren Vatandaşlarımızın İhtiyaçları ve Beklentilerini Karşılamak Suretiyle Seyhan Halkının Sosyal Refahının Artırılması

Sosyal Yardım İşleri Müdürlüğü						
Stratejik Amaç	5	Sosyal Belediyecilik Esaslarına Uygun Şekilde, Hayatını Normal Yaşam Standartlarından Mahrum Olarak Sürdüren Vatandaşlarımızın İhtiyaçları ve Beklentilerini Karşılamak Suretiyle Seyhan Halkının Sosyal Refahının Artırılması				
Stratejik Hedef	5.1	Engelli Vatandaşlarımızın Yaşam Kalitelerini Artırmaya Yönelik Sosyal Dayanışma ve Sosyal Yardım Hizmetleri Verilmesini Sağlamak				
Performans Hedefi	5.1.1	Engelli Vatandaşlarımızın Yaşam Kalitelerini Artırmaya Yönelik Sosyal Dayanışma ve Sosyal Yardım Hizmetleri Verilmesini Sağlamak				
		Faaliyetler		**Performans Göstergeleri**	**Mevcut**	**Hedef**
	5.1.1.1	Tekerlekli Sandalye Yardımı	5.1.1.1.1	Sosyal Yardımdan Faydalanan Engelli Sayısı	117	150

FAALİYET MALİYETLERİ TABLOSU

İdare Adı	Seyhan Belediyesi
Performans Hedefi	Engelli Vatandaşlarımızın Yaşam Kalitelerini Artırmaya Yönelik Sosyal Dayanışma ve Sosyal Yardım Hizmetleri Verilmesini Sağlamak
Faaliyet Adı	Tekerlekli Sandalye Yardımı
Sorumlu Harcama Birimi veya Birimleri	Sosyal Yardım İşleri Müdürlüğü
Açıklama	

Ekonomik Kod		2017
01	Personel Giderleri	93.769,23 TL
02	SGK Devlet Pirimi Giderleri	25.153,85 TL
03	Mal ve Hizmet Alımı Giderleri	15.692,31 TL
04	Faiz Giderleri	
05	Cari Transferler	300.000,00 TL
06	Sermaye Giderleri,	
07	Sermaye Transferleri	
08	Borç Verme	
Toplam Bütçe Kaynak İhtiyacı		434.615,38 TL
Bütçe Dışı Kaynak	Döner Sermaye	
	Diğer Yurt İçi	
	Yurt Dışı	
Toplam Bütçe Dışı Kaynak İhtiyacı		0,00 TL
Toplam Kaynak İhtiyacı		434.615,38 TL

Sosyal Belediyecilik Esaslarına Uygun Şekilde, Hayatını Normal Yaşam Standartlarından Mahrum Olarak Sürdüren Vatandaşlarımızın İhtiyaçları ve Beklentilerini Karşılamak Suretiyle Seyhan Halkının Sosyal Refahının Artırılması

Sosyal Yardım İşleri Müdürlüğü						
Stratejik Amaç	5	Sosyal Belediyecilik Esaslarına Uygun Şekilde, Hayatını Normal Yaşam Standartlarından Mahrum Olarak Sürdüren Vatandaşlarımızın İhtiyaçları ve Beklentilerini Karşılamak Suretiyle Seyhan Halkının Sosyal Refahının Artırılması				
Stratejik Hedef	5.2	Bakıma Muhtaç İhtiyaç Sahibi Yaşlı Kişilere Yönelik Sosyal Dayanışma ve Sosyal Yardım Hizmetleri Verilmesini Sağlamak				
Performans Hedefi	5.2.1	Bakıma Muhtaç İhtiyaç Sahibi Yaşlı Kişilere Yaşam Kalitesini İyileştirme Çalışmaları Yapılması				
		Faaliyetler		**Performans Göstergeleri**	**Mevcut**	**Hedef**
	5.2.1.1	Yaşam Kalitesini İyileştirme İşi	5.2.1.1.1	Sosyal Yardımdan Faydalanan Kişi Sayısı	0	200

FAALİYET MALİYETLERİ TABLOSU

İdare Adı	Seyhan Belediyesi
Performans Hedefi	Bakıma Muhtaç İhtiyaç Sahibi Yaşlı Kişilere Yaşam Kalitesini İyileştirme Çalışmaları Yapılması
Faaliyet Adı	Yaşam Kalitesini İyileştirme İşi
Sorumlu Harcama Birimi veya Birimleri	Sosyal Yardım İşleri Müdürlüğü
Açıklama	

Ekonomik Kod		2017
01	Personel Giderleri	93.769,23 TL
02	SGK Devlet Pirimi Giderleri	25.153,85 TL
03	Mal ve Hizmet Alımı Giderleri	15.692,31 TL
04	Faiz Giderleri	
05	Cari Transferler	100.000,00 TL
06	Sermaye Giderleri,	
07	Sermaye Transferleri	
08	Borç Verme	
Toplam Bütçe Kaynak İhtiyacı		234.615,38 TL
Bütçe Dışı Kaynak	Döner Sermaye	
	Diğer Yurt İçi	
	Yurt Dışı	
Toplam Bütçe Dışı Kaynak İhtiyacı		0,00 TL
Toplam Kaynak İhtiyacı		234.615,38 TL

Sosyal Belediyecilik Esaslarına Uygun Şekilde, Hayatını Normal Yaşam Standartlarından Mahrum Olarak Sürdüren Vatandaşlarımızın İhtiyaçları ve Beklentilerini Karşılamak Suretiyle Seyhan Halkının Sosyal Refahının Artırılması

Sosyal Yardım İşleri Müdürlüğü						
Stratejik Amaç	5	Sosyal Belediyecilik Esaslarına Uygun Şekilde, Hayatını Normal Yaşam Standartlarından Mahrum Olarak Sürdüren Vatandaşlarımızın İhtiyaçları ve Beklentilerini Karşılamak Suretiyle Seyhan Halkının Sosyal Refahının Artırılması				
Stratejik Hedef	5.3	Kadın Danışma ve Dayanışma Merkezleri Oluşturmak, Faaliyetlerini Yürütmek ve Kadınlara Yönelik Sosyal Yardım Faaliyetlerinde Bulunmak				
Performans Hedefi	5.3.1	Kadın Danışma ve Dayanışma Merkezleri Oluşturmak, Faaliyetlerini Yürütmek ve Kadınlara Yönelik Sosyal Yardım Faaliyetlerinde Bulunmak				
		Faaliyetler		**Performans Göstergeleri**	**Mevcut**	**Hedef**
	5.3.1.1	İhtiyaç Sahibi Kadınlarımıza Yönelik Nakdi Ve Ayni Yardımda Bulunmak	5.3.1.1.1	Faydalanan Kişi Sayısı	100	200

FAALİYET MALİYETLERİ TABLOSU

İdare Adı	Seyhan Belediyesi
Performans Hedefi	Kadın Danışma ve Dayanışma Merkezleri Oluşturmak, Faaliyetlerini Yürütmek ve Kadınlara Yönelik Sosyal Yardım Faaliyetlerinde Bulunmak
Faaliyet Adı	İhtiyaç Sahibi Kadınlarımıza Yönelik Nakdi Ve Ayni Yardımda Bulunmak
Sorumlu Harcama Birimi veya Birimleri	Sosyal Yardım İşleri Müdürlüğü
Açıklama	

Ekonomik Kod		2017
01	Personel Giderleri	93.769,23 TL
02	SGK Devlet Pirimi Giderleri	25.153,85 TL
03	Mal ve Hizmet Alımı Giderleri	15.692,31 TL
04	Faiz Giderleri	
05	Cari Transferler	250.000,00 TL
06	Sermaye Giderleri,	
07	Sermaye Transferleri	
08	Borç Verme	
Toplam Bütçe Kaynak İhtiyacı		384.615,38 TL
Bütçe Dışı Kaynak	Döner Sermaye	
	Diğer Yurt İçi	
	Yurt Dışı	
Toplam Bütçe Dışı Kaynak İhtiyacı		0,00 TL
Toplam Kaynak İhtiyacı		384.615,38 TL

Sosyal Belediyecilik Esaslarına Uygun Şekilde, Hayatını Normal Yaşam Standartlarından Mahrum Olarak Sürdüren Vatandaşlarımızın İhtiyaçları ve Beklentilerini Karşılamak Suretiyle Seyhan Halkının Sosyal Refahının Artırılması

Sosyal Yardım İşleri Müdürlüğü						
Stratejik Amaç	5	Sosyal Belediyecilik Esaslarına Uygun Şekilde, Hayatını Normal Yaşam Standartlarından Mahrum Olarak Sürdüren Vatandaşlarımızın İhtiyaçları ve Beklentilerini Karşılamak Suretiyle Seyhan Halkının Sosyal Refahının Artırılması				
Stratejik Hedef	5.4	Aile Sigortası Projesini Uygulamak				
Performans Hedefi	5.4.1	Yoksul ve İhtiyaç Sahibi Ailelere Nakdi ve Ayni Yardım Sağlamak				
		Faaliyetler		**Performans Göstergeleri**	**Mevcut**	**Hedef**
	5.4.1.1	Yoksul Ailelere Nakdi Yardım Yapılması	5.4.1.1.1	Nakdi Yardım Yapılan Aile Sayısı	270	500
			5.4.1.1.2	Nakdi Yardımdan Faydalanan Kişi Sayısı	1.080	2.000
	5.4.1.2	İlçemizin Sosyal Yapı Haritasının Oluşturulması İşi	5.4.1.2.1	Ulaşılan Hane Sayısı		

FAALİYET MALİYETLERİ TABLOSU	
İdare Adı	Seyhan Belediyesi
Performans Hedefi	Yoksul ve İhtiyaç Sahibi Ailelere Nakdi ve Ayni Yardım Sağlamak
Faaliyet Adı	Yoksul Ailelere Nakdi Yardım Yapılması
Sorumlu Harcama Birimi veya Birimleri	Sosyal Yardım İşleri Müdürlüğü
Açıklama	

Ekonomik Kod		2017
01	Personel Giderleri	93.769,23 TL
02	SGK Devlet Pirimi Giderleri	25.153,85 TL
03	Mal ve Hizmet Alımı Giderleri	15.692,31 TL
04	Faiz Giderleri	
05	Cari Transferler	3.000.000,00 TL
06	Sermaye Giderleri,	
07	Sermaye Transferleri	
08	Borç Verme	
Toplam Bütçe Kaynak İhtiyacı		3.134.615,38 TL
Bütçe Dışı Kaynak	Döner Sermaye	
	Diğer Yurt İçi	
	Yurt Dışı	
Toplam Bütçe Dışı Kaynak İhtiyacı		0,00 TL
Toplam Kaynak İhtiyacı		3.134.615,38 TL

FAALİYET MALİYETLERİ TABLOSU	
İdare Adı	Seyhan Belediyesi
Performans Hedefi	Yoksul ve İhtiyaç Sahibi Ailelere Nakdi ve Ayni Yardım Sağlamak
Faaliyet Adı	İlçemizin Sosyal Yapı Haritasının Oluşturulması İşi
Sorumlu Harcama Birimi veya Birimleri	Sosyal Yardım İşleri Müdürlüğü
Açıklama	

Ekonomik Kod		2017
01	Personel Giderleri	93.769,23 TL
02	SGK Devlet Pirimi Giderleri	25.153,85 TL
03	Mal ve Hizmet Alımı Giderleri	15.692,31 TL
04	Faiz Giderleri	
05	Cari Transferler	250.000,00 TL
06	Sermaye Giderleri,	
07	Sermaye Transferleri	
08	Borç Verme	
Toplam Bütçe Kaynak İhtiyacı		384.615,38 TL
Bütçe Dışı Kaynak	Döner Sermaye	
	Diğer Yurt İçi	
	Yurt Dışı	
Toplam Bütçe Dışı Kaynak İhtiyacı		0,00 TL
Toplam Kaynak İhtiyacı		384.615,38 TL

Sosyal Belediyecilik Esaslarına Uygun Şekilde, Hayatını Normal Yaşam Standartlarından Mahrum Olarak Sürdüren Vatandaşlarımızın İhtiyaçları ve Beklentilerini Karşılamak Suretiyle Seyhan Halkının Sosyal Refahının Artırılması

Sosyal Yardım İşleri Müdürlüğü						
Stratejik Amaç	5	Sosyal Belediyecilik Esaslarına Uygun Şekilde, Hayatını Normal Yaşam Standartlarından Mahrum Olarak Sürdüren Vatandaşlarımızın İhtiyaçları ve Beklentilerini Karşılamak Suretiyle Seyhan Halkının Sosyal Refahının Artırılması				
Stratejik Hedef	5.5	Gıda Ve İhtiyaç Bankası Oluşturulması Projesi				
Performans Hedefi	5.5.1	Seyhan Kart Projesini Uygulamak				
		Faaliyetler		**Performans Göstergeleri**	**Mevcut**	**Hedef**
	5.5.1.1	Seyhan Kart Dağıtımı	5.5.1.1.1	Gıda ve İhtiyaç Kartı Verilen Kişi Sayısı	0	1.000
			5.5.1.1.2	Gıda ve İhtiyaç Kartından Faydalanan Kişi Sayısı	0	4.000

FAALİYET MALİYETLERİ TABLOSU

İdare Adı	Seyhan Belediyesi
Performans Hedefi	Seyhan Kart Projesini Uygulamak
Faaliyet Adı	Seyhan Kart Dağıtımı
Sorumlu Harcama Birimi veya Birimleri	Sosyal Yardım İşleri Müdürlüğü
Açıklama	

Ekonomik Kod		2017
01	Personel Giderleri	93.769,23 TL
02	SGK Devlet Pirimi Giderleri	25.153,85 TL
03	Mal ve Hizmet Alımı Giderleri	15.692,31 TL
04	Faiz Giderleri	
05	Cari Transferler	2.150.000,00 TL
06	Sermaye Giderleri,	
07	Sermaye Transferleri	
08	Borç Verme	
Toplam Bütçe Kaynak İhtiyacı		2.284.615,38 TL
Bütçe Dışı Kaynak	Döner Sermaye	
	Diğer Yurt İçi	
	Yurt Dışı	
Toplam Bütçe Dışı Kaynak İhtiyacı		0,00 TL
Toplam Kaynak İhtiyacı		2.284.615,38 TL

Sosyal Belediyecilik Esaslarına Uygun Şekilde, Hayatını Normal Yaşam Standartlarından Mahrum Olarak Sürdüren Vatandaşlarımızın İhtiyaçları ve Beklentilerini
Suretiyle Seyhan Halkının Sosyal Refahının Artırılması

Sosyal Yardım İşleri Müdürlüğü					
Stratejik Amaç	5	Sosyal Belediyecilik Esaslarına Uygun Şekilde, Hayatını Normal Yaşam Standartlarından Mahrum Olarak Sürdüren Vatandaşlarımızın İhtiyaçları ve Bekl Suretiyle Seyhan Halkının Sosyal Refahının Artırılması			
Stratejik Hedef	5.6	Aşevi Kurularak Her Gün Tespit Edilen İhtiyaç Sahibi(Evde Yemek Hazırlama Gücü Olmayan) Sıcak Yemek Yardımı Sağlanması			
Performans Hedefi	5.6.1	Aşevi Kurularak Her Gün Tespit Edilen İhtiyaç Sahibi(Evde Yemek Hazırlama Gücü Olmayan) Sıcak Yemek Yardımı Sağlanması			
		Faaliyetler		**Performans Göstergeleri**	**Mevcu**
	5.6.1.1	Sıcak Yemek Yardımı Dağıtılması İşi	5.6.1.1.1	Aşevinden Faydalanan Kişi Sayısı	64.500

FAALİYET MALİYETLERİ TABLOSU

İdare Adı	Seyhan Belediyesi
Performans Hedefi	Aşevi Kurularak Her Gün Tespit Edilen İhtiyaç Sahibi(Evde Yemek Hazırlama Gücü Olmayan) Sıcak Yemek Yardımı Sağlanması
Faaliyet Adı	Sıcak Yemek Yardımı Dağıtılması İşi
Sorumlu Harcama Birimi veya Birimleri	Sosyal Yardım İşleri Müdürlüğü
Açıklama	

Ekonomik Kod		2017
01	Personel Giderleri	93.769,23 TL
02	SGK Devlet Pirimi Giderleri	25.153,85 TL
03	Mal ve Hizmet Alımı Giderleri	15.692,31 TL
04	Faiz Giderleri	
05	Cari Transferler	1.500.000,00 TL
06	Sermaye Giderleri,	
07	Sermaye Transferleri	
08	Borç Verme	
Toplam Bütçe Kaynak İhtiyacı		1.634.615,38 TL
Bütçe Dışı Kaynak	Döner Sermaye	
	Diğer Yurt İçi	
	Yurt Dışı	
Toplam Bütçe Dışı Kaynak İhtiyacı		0,00 TL
Toplam Kaynak İhtiyacı		1.634.615,38 TL

Sosyal Belediyecilik Esaslarına Uygun Şekilde, Hayatını Normal Yaşam Standartlarından Mahrum Olarak Sürdüren Vatandaşlarımızın İhtiyaçları ve Beklentilerini Karşılamak Suretiyle Seyhan Halkının Sosyal Refahının Artırılması

Sosyal Yardım İşleri Müdürlüğü						
Stratejik Amaç	5	Sosyal Belediyecilik Esaslarına Uygun Şekilde, Hayatını Normal Yaşam Standartlarından Mahrum Olarak Sürdüren Vatandaşlarımızın İhtiyaçları ve Beklentilerini Karşılamak Suretiyle Seyhan Halkının Sosyal Refahının Artırılması				
Stratejik Hedef	5.7	Öğrencilere, Kimsesiz Ve Muhtaç Halkımıza Yönelik Sosyal Dayanışma Ve Sosyal Yardım Faaliyetlerinde Bulunmak				
Performans Hedefi	5.7.1	Öğrencilere, Kimsesiz Ve Muhtaç Halkımıza Yönelik Sosyal Dayanışma Ve Sosyal Yardım Faaliyetlerinde Bulunmak				
		Faaliyetler		**Performans Göstergeleri**	**Mevcut**	**Hedef**
	5.7.1.1	Çamaşırhane Faaliyetleri	5.7.1.1.1	Çamaşırhaneden Faydalanan Kişi Sayısı	2.962	25.000
	5.7.1.2	Öğrencilere Kırtasiye Yardımı Yapılması	5.7.1.2.1	Yardım Yapılan Öğrenci Sayısı		15.000
	5.7.1.3	Paylaşım Dükkanı Yardımları	5.7.1.3.1	Faydalanan Kişi Sayısı	510	10.000

FAALİYET MALİYETLERİ TABLOSU

İdare Adı	Seyhan Belediyesi
Performans Hedefi	Öğrencilere, Kimsesiz Ve Muhtaç Halkımıza Yönelik Sosyal Dayanışma Ve Sosyal Yardım Faaliyetlerinde Bulunmak
Faaliyet Adı	Çamaşırhane Faaliyetleri
Sorumlu Harcama Birimi veya Birimleri	Sosyal Yardım İşleri Müdürlüğü
Açıklama	

Ekonomik Kod		2017
01	Personel Giderleri	93.769,23 TL
02	SGK Devlet Pirimi Giderleri	25.153,85 TL
03	Mal ve Hizmet Alımı Giderleri	15.692,31 TL
04	Faiz Giderleri	
05	Cari Transferler	100.000,00 TL
06	Sermaye Giderleri,	
07	Sermaye Transferleri	
08	Borç Verme	
Toplam Bütçe Kaynak İhtiyacı		234.615,38 TL
Bütçe Dışı Kaynak	Döner Sermaye	
	Diğer Yurt İçi	
	Yurt Dışı	
Toplam Bütçe Dışı Kaynak İhtiyacı		0,00 TL
Toplam Kaynak İhtiyacı		234.615,38 TL

FAALİYET MALİYETLERİ TABLOSU

İdare Adı	Seyhan Belediyesi
Performans Hedefi	Öğrencilere, Kimsesiz Ve Muhtaç Halkımıza Yönelik Sosyal Dayanışma Ve Sosyal Yardım Faaliyetlerinde Bulunmak
Faaliyet Adı	Öğrencilere Kırtasiye Yardımı Yapılması
Sorumlu Harcama Birimi veya Birimleri	Sosyal Yardım İşleri Müdürlüğü
Açıklama	

Ekonomik Kod		2017
01	Personel Giderleri	93.769,23 TL
02	SGK Devlet Pirimi Giderleri	25.153,85 TL
03	Mal ve Hizmet Alımı Giderleri	15.692,31 TL
04	Faiz Giderleri	
05	Cari Transferler	50.000,00 TL
06	Sermaye Giderleri,	
07	Sermaye Transferleri	
08	Borç Verme	
Toplam Bütçe Kaynak İhtiyacı		184.615,38 TL
Bütçe Dışı Kaynak	Döner Sermaye	
	Diğer Yurt İçi	
	Yurt Dışı	
Toplam Bütçe Dışı Kaynak İhtiyacı		0,00 TL
Toplam Kaynak İhtiyacı		184.615,38 TL

FAALİYET MALİYETLERİ TABLOSU

İdare Adı	Seyhan Belediyesi
Performans Hedefi	Öğrencilere, Kimsesiz Ve Muhtaç Halkımıza Yönelik Sosyal Dayanışma Ve Sosyal Yardım Faaliyetlerinde Bulunmak
Faaliyet Adı	Paylaşım Dükkanı Yardımları
Sorumlu Harcama Birimi veya Birimleri	Sosyal Yardım İşleri Müdürlüğü
Açıklama	

Ekonomik Kod		2017
01	Personel Giderleri	93.769,23 TL
02	SGK Devlet Pirimi Giderleri	25.153,85 TL
03	Mal ve Hizmet Alımı Giderleri	15.692,31 TL
04	Faiz Giderleri	
05	Cari Transferler	200.000,00 TL
06	Sermaye Giderleri,	
07	Sermaye Transferleri	
08	Borç Verme	
ütçe Kaynak İhtiyacı		334.615,38 TL
Bütçe Dışı Kaynak	Döner Sermaye	
	Diğer Yurt İçi	
	Yurt Dışı	
Toplam Bütçe Dışı Kaynak İhtiyacı		0,00 TL
Toplam Kaynak İhtiyacı		334.615,38 TL

Sosyal Belediyecilik Esaslarına Uygun Şekilde, Hayatını Normal Yaşam Standartlarından Mahrum Olarak Sürdüren Vatandaşlarımızın İhtiyaçları ve Beklentilerini Karşıla
Suretiyle Seyhan Halkının Sosyal Refahının Artırılması

Sosyal Yardım İşleri Müdürlüğü						
Stratejik Amaç	5	Sosyal Belediyecilik Esaslarına Uygun Şekilde, Hayatını Normal Yaşam Standartlarından Mahrum Olarak Sürdüren Vatandaşlarımızın İhtiyaçları ve Beklentilerin Suretiyle Seyhan Halkının Sosyal Refahının Artırılması				
Stratejik Hedef	5.8	Vatani Görevde Bulunan Asker Yakınlarına Yardım Sağlamak				
Performans Hedefi	5.8.1	Vatani Görevde Bulunan Asker Yakınlarına Yardım Sağlamak				
		Faaliyetler		**Performans Göstergeleri**	**Mevcut**	
	5.8.1.1	Asker Ailesi Nakdi Yardım	5.8.1.1.1	Yardım Yapılan Asker Ailesi Sayısı	0	
			5.8.1.1.2	Faydalanan Kişi Sayısı	0	

FAALİYET MALİYETLERİ TABLOSU

İdare Adı	Seyhan Belediyesi
Performans Hedefi	Vatani Görevde Bulunan Asker Yakınlarına Yardım Sağlamak
Faaliyet Adı	Asker Ailesi Nakdi Yardım
Sorumlu Harcama Birimi veya Birimleri	Sosyal Yardım İşleri Müdürlüğü
Açıklama	

Ekonomik Kod		2017
01	Personel Giderleri	93.769,23 TL
02	SGK Devlet Pirimi Giderleri	25.153,85 TL
03	Mal ve Hizmet Alımı Giderleri	15.692,31 TL
04	Faiz Giderleri	
05	Cari Transferler	1.000.000,00 TL
06	Sermaye Giderleri,	
07	Sermaye Transferleri	
08	Borç Verme	
Toplam Bütçe Kaynak İhtiyacı		1.134.615,38 TL
Bütçe Dışı Kaynak	Döner Sermaye	
	Diğer Yurt İçi	
	Yurt Dışı	
Toplam Bütçe Dışı Kaynak İhtiyacı		0,00 TL
Toplam Kaynak İhtiyacı		1.134.615,38 TL

Sosyal Belediyecilik Esaslarına Uygun Şekilde, Hayatını Normal Yaşam Standartlarından Mahrum Olarak Sürdüren Vatandaşlarımızın İhtiyaçları ve Beklentilerini Karşılamak Suretiyle Seyhan Halkının Sosyal Refahının Artırılması

Sosyal Yardım İşleri Müdürlüğü						
Stratejik Amaç	5	Sosyal Belediyecilik Esaslarına Uygun Şekilde, Hayatını Normal Yaşam Standartlarından Mahrum Olarak Sürdüren Vatandaşlarımızın İhtiyaçları ve Beklentilerini Karşılamak Suretiyle Seyhan Halkının Sosyal Refahının Artırılması				
Stratejik Hedef	5.9	"Hoş Geldin Bebek Yaşama Sırası Sende" Projesini Hayata Geçirmek				
Performans Hedefi	5.9.1	"Hoş Geldin Bebek Yaşama Sırası Sende" Projesini Hayata Geçirmek				
		Faaliyetler		**Performans Göstergeleri**	**Mevcut**	**Hedef**
	5.9.1.1	Yenidoğan Yardımı Yapılması	5.9.1.1.1	Ulaşılması Planlanan Bebek Sayısı	0	10.000

FAALİYET MALİYETLERİ TABLOSU

İdare Adı	Seyhan Belediyesi
Performans Hedefi	"Hoş Geldin Bebek Yaşama Sırası Sende" Projesini Hayata Geçirmek
Faaliyet Adı	Yenidoğan Yardımı Yapılması
Sorumlu Harcama Birimi veya Birimleri	Sosyal Yardım İşleri Müdürlüğü
Açıklama	

Ekonomik Kod		2017
01	Personel Giderleri	93.769,23 TL
02	SGK Devlet Pirimi Giderleri	25.153,85 TL
03	Mal ve Hizmet Alımı Giderleri	15.692,31 TL
04	Faiz Giderleri	
05	Cari Transferler	250.000,00 TL
06	Sermaye Giderleri,	
07	Sermaye Transferleri	
08	Borç Verme	
Toplam Bütçe Kaynak İhtiyacı		384.615,38 TL
Bütçe Dışı Kaynak	Döner Sermaye	
	Diğer Yurt İçi	
	Yurt Dışı	
Toplam Bütçe Dışı Kaynak İhtiyacı		0,00 TL
Toplam Kaynak İhtiyacı		384.615,38 TL

Sosyal Belediyecilik Esaslarına Uygun Şekilde, Hayatını Normal Yaşam Standartlarından Mahrum Olarak Sürdüren Vatandaşlarımızın İhtiyaçları ve Beklentilerini Karşılamak Suretiyle Seyhan Halkının Sosyal Refahının Artırılması

Sosyal Yardım İşleri Müdürlüğü						
Stratejik Amaç	5	Sosyal Belediyecilik Esaslarına Uygun Şekilde, Hayatını Normal Yaşam Standartlarından Mahrum Olarak Sürdüren Vatandaşlarımızın İhtiyaçları ve Beklentilerini Karşılamak Suretiyle Seyhan Halkının Sosyal Refahının Artırılması				
Stratejik Hedef	5.10	Bayramlarda Yoksul Çocukların Giydirilmesi				
Performans Hedefi	5.10.1	Bayramlarda Yoksul Çocukların Giydirilmesi				
		Faaliyetler		**Performans Göstergeleri**	**Mevcut**	**Hedef**
	5.10.1.1	23 Nisanda Ulusal Egemenlik Ve Çocuk Bayramında Yardım Yapılması	5.10.1.1.1	Giyim yardımı yapılan Çocuk Sayısı	0	2.000

FAALİYET MALİYETLERİ TABLOSU

İdare Adı	Seyhan Belediyesi
Performans Hedefi	Bayramlarda Yoksul Çocukların Giydirilmesi
Faaliyet Adı	23 Nisanda Ulusal Egemenlik Ve Çocuk Bayramında Yardım Yapılması
Sorumlu Harcama Birimi veya Birimleri	Sosyal Yardım İşleri Müdürlüğü
Açıklama	

Ekonomik Kod		2017
01	Personel Giderleri	93.769,23 TL
02	SGK Devlet Pirimi Giderleri	25.153,85 TL
03	Mal ve Hizmet Alımı Giderleri	15.692,31 TL
04	Faiz Giderleri	
05	Cari Transferler	100.000,00 TL
06	Sermaye Giderleri,	
07	Sermaye Transferleri	
08	Borç Verme	
Toplam Bütçe Kaynak İhtiyacı		234.615,38 TL
Bütçe Dışı Kaynak	Döner Sermaye	
	Diğer Yurt İçi	
	Yurt Dışı	
Toplam Bütçe Dışı Kaynak İhtiyacı		0,00 TL
Toplam Kaynak İhtiyacı		234.615,38 TL

Sosyal Belediyecilik Esaslarına Uygun Şekilde, Hayatını Normal Yaşam Standartlarından Mahrum Olarak Sürdüren Vatandaşlarımızın İhtiyaçları ve Beklentilerini Karşılamak Suretiyle Seyhan Halkının Sosyal Refahının Artırılması

Strateji Geliştirme Müdürlüğü						
Stratejik Amaç	5	Sosyal Belediyecilik Esaslarına Uygun Şekilde, Hayatını Normal Yaşam Standartlarından Mahrum Olarak Sürdüren Vatandaşlarımızın İhtiyaçları ve Beklentilerini Karşılamak Suretiyle Seyhan Halkının Sosyal Refahının Arttırılması				
Stratejik Hedef	5.11	Hayatını Normal Yaşam Standartlarından Mahrum Olarak Sürdüren Vatandaşlarımız İçin Belediye Bünyesinde İlgili Birimler Oluşturarak Seyhan Halkının Sosyal Refahının Arttırılması				
Performans Hedefi	5.11.1	Eşitlik ve Engelli Birimi Kurulması				
		Faaliyetler		**Performans Göstergeleri**	**Mevcut**	**Hedef**
	5.11.1.1	Eşitlik Birimi Faliyetlerinin Yürütülmesi				
	5.11.1.2	Engelli Birimi Faliyetlerinin Yürütülmesi				
	5.11.1.3	Kurum Birlik, Meslek Odaları Ve Sivil Toplum Kuruluşları İle Birlikte Toplumsal Cinsiyet Ayrımcılığına Yönelik Çalıştay Düzenlenmesi	5.11.1.3.1	Düzenlenen Çalıştay Sayısı	0	1

FAALİYET MALİYETLERİ TABLOSU	
İdare Adı	Seyhan Belediyesi
Performans Hedefi	Eşitlik ve Engelli Birimi Kurulması
Faaliyet Adı	Eşitlik Birimi Faliyetlerinin Yürütülmesi
Sorumlu Harcama Birimi veya Birimleri	Strateji Geliştirme Müdürlüğü
Açıklama	

Ekonomik Kod		2017
01	Personel Giderleri	46.970,00 TL
02	SGK Devlet Pirimi Giderleri	8.690,00 TL
03	Mal ve Hizmet Alımı Giderleri	157.850,00 TL
04	Faiz Giderleri	
05	Cari Transferler	
06	Sermaye Giderleri,	
07	Sermaye Transferleri	
08	Borç Verme	
Toplam Bütçe Kaynak İhtiyacı		213.510,00 TL
Bütçe Dışı Kaynak	Döner Sermaye	
	Diğer Yurt İçi	
	Yurt Dışı	
Toplam Bütçe Dışı Kaynak İhtiyacı		0,00 TL
Toplam Kaynak İhtiyacı		213.510,00 TL

FAALİYET MALİYETLERİ TABLOSU	
İdare Adı	Seyhan Belediyesi
Performans Hedefi	Eşitlik ve Engelli Birimi Kurulması
Faaliyet Adı	Engelli Birimi Faliyetlerinin Yürütülmesi
Sorumlu Harcama Birimi veya Birimleri	Strateji Geliştirme Müdürlüğü
Açıklama	

Ekonomik Kod		2017
01	Personel Giderleri	46.970,00 TL
02	SGK Devlet Pirimi Giderleri	8.690,00 TL
03	Mal ve Hizmet Alımı Giderleri	157.850,00 TL
04	Faiz Giderleri	
05	Cari Transferler	
06	Sermaye Giderleri,	
07	Sermaye Transferleri	
08	Borç Verme	
Toplam Bütçe Kaynak İhtiyacı		213.510,00 TL
Bütçe Dışı Kaynak	Döner Sermaye	
	Diğer Yurt İçi	
	Yurt Dışı	
Toplam Bütçe Dışı Kaynak İhtiyacı		0,00 TL
Toplam Kaynak İhtiyacı		213.510,00 TL

FAALİYET MALİYETLERİ TABLOSU	
İdare Adı	Seyhan Belediyesi
Performans Hedefi	Eşitlik ve Engelli Birimi Kurulması
Faaliyet Adı	Kurum Birlik, Meslek Odaları Ve Sivil Toplum Kuruluşları İle Birlikte Toplumsal Cinsiyet Ayrımcılığına Yönelik Çalıştay Düzenlenmesi
Sorumlu Harcama Birimi veya Birimleri	Strateji Geliştirme Müdürlüğü
Açıklama	

Ekonomik Kod		2017
01	Personel Giderleri	21.350,00 TL
02	SGK Devlet Pirimi Giderleri	3.950,00 TL
03	Mal ve Hizmet Alımı Giderleri	71.750,00 TL
04	Faiz Giderleri	
05	Cari Transferler	
06	Sermaye Giderleri,	
07	Sermaye Transferleri	
08	Borç Verme	
Toplam Bütçe Kaynak İhtiyacı		97.050,00 TL
Bütçe Dışı Kaynak	Döner Sermaye	
	Diğer Yurt İçi	
	Yurt Dışı	
Toplam Bütçe Dışı Kaynak İhtiyacı		0,00 TL
Toplam Kaynak İhtiyacı		97.050,00 TL

Sosyal Belediyecilik Esaslarına Uygun Şekilde, Hayatını Normal Yaşam Standartlarından Mahrum Olarak Sürdüren Vatandaşlarımızın İhtiyaçları ve Beklentilerini Karşılamak Suretiyle Seyhan Halkının Sosyal Refahının Artırılması

Fen İşleri Müdürlüğü							
Stratejik Amaç	5	Sosyal Belediyecilik Esaslarına Uygun Şekilde, Hayatını Normal Yaşam Standartlarından Mahrum Olarak Sürdüren Vatandaşlarımızın İhtiyaçları ve Beklentilerini Karşılamak					
Stratejik Hedef	5.12	İşçilere Konut Yapımı					
Performans Hedefi	5.12.1	İşçilere Konut Yapımı					
		Faaliyetler			**Performans Göstergeleri**	**Mevcut**	**Hedef**
	5.12.1.1	İşçilere Konut Yapımı İşi		5.12.1.1.1	İşçilere Konut Yapımı İşi	0	125

FAALİYET MALİYETLERİ TABLOSU

İdare Adı	Seyhan Belediyesi
Performans Hedefi	İşçilere Konut Yapımı
Faaliyet Adı	İşçilere Konut Yapımı İşi
Sorumlu Harcama Birimi veya Birimleri	Fen İşleri Müdürlüğü
Açıklama	

Ekonomik Kod		2017
01	Personel Giderleri	714.772,59 TL
02	SGK Devlet Pirimi Giderleri	108.791,11 TL
03	Mal ve Hizmet Alımı Giderleri	40.540,00 TL
04	Faiz Giderleri	
05	Çari Transferler	
06	Sermaye Giderleri,	6.635.896,30 TL
07	Sermaye Transferleri	
08	Borç Verme	
Toplam Bütçe Kaynak İhtiyacı		7.500.000,00 TL
Bütçe Dışı Kaynak	Döner Sermaye	
	Diğer Yurt İçi	
	Yurt Dışı	
Toplam Bütçe Dışı Kaynak İhtiyacı		0,00 TL
Toplam Kaynak İhtiyacı		7.500.000,00 TL

Kültür, Sanat, Spor ve Eğitim Faaliyetleri İle Seyhan Halkının Sosyal Yaşamının Gelişimine Katkı Sağlanması

Kültür ve Sosyal İşler Müdürlüğü						
Stratejik Amaç	6	Kültür, Sanat, Spor ve Eğitim Faaliyetleri İle Seyhan Halkının Sosyal Yaşamının Gelişimine Katkı Sağlanması				
Stratejik Hedef	6.1	Önemli Gün, Hafta ve Aylarda Etkilik Düzenlenmek				
Performans Hedefi	6.1.1	Önemli Gün, Hafta ve Aylarda Etkilik Düzenlenmek				
		Faaliyetler		**Performans Göstergeleri**	**Mevcut**	**Hedef**
	6.1.1.1	Etkinlik Organizasyonu'nun Yapılması	6.1.1.1.1	Düzenlenen Etkinlik Sayısı	35	40
			6.1.1.1.2	Etkinlik Başına Katılım Sayısı	700	700
			6.1.1.1.3	Toplam Katılım Oranı	100%	100%

FAALİYET MALİYETLERİ TABLOSU

İdare Adı	Seyhan Belediyesi
Performans Hedefi	Önemli Gün, Hafta ve Aylarda Etkilik Düzenlenmek
Faaliyet Adı	Etkinlik Organizasyonu'nun Yapılması
Sorumlu Harcama Birimi veya Birimleri	Kültür ve Sosyal İşler Müdürlüğü
Açıklama	

Ekonomik Kod		2017
01	Personel Giderleri	55.579,90 TL
02	SGK Devlet Pirimi Giderleri	15.884,00 TL
03	Mal ve Hizmet Alımı Giderleri	528.286,10 TL
04	Faiz Giderleri	
05	Cari Transferler	250,00 TL
06	Sermaye Giderleri,	
07	Sermaye Transferleri	
08	Borç Verme	
Toplam Bütçe Kaynak İhtiyacı		600.000,00 TL
Bütçe Dışı Kaynak	Döner Sermaye	
	Diğer Yurt İçi	
	Yurt Dışı	
Toplam Bütçe Dışı Kaynak İhtiyacı		0,00 TL
Toplam Kaynak İhtiyacı		600.000,00 TL

Kültür, Sanat, Spor ve Eğitim Faaliyetleri İle Seyhan Halkının Sosyal Yaşamının Gelişimine Katkı Sağlanması

Kültür ve Sosyal İşler Müdürlüğü						
Stratejik Amaç	6	Kültür, Sanat, Spor ve Eğitim Faaliyetleri İle Seyhan Halkının Sosyal Yaşamının Gelişimine Katkı Sağlanması				
Stratejik Hedef	6.2	Tiyatro Etkinlikleri Düzenlemek				
Performans Hedefi	6.2.1	Tiyatro Etkinlikleri Düzenlemek				
		Faaliyetler		**Performans Göstergeleri**	**Mevcut**	**Hedef**
	6.2.1.1	Tiyatro Oyunu Gösteriminin Yapılması İşi	6.2.1.1.1	Tiyatro Sayısı	180	200
			6.2.1.1.2	Oyun Başına Katılımcı Sayısı	300	350
			6.2.1.1.3	Katılımcı Memnuniyet Oranı	100%	100%
	6.2.1.2	Tiyatro Oyunu Alınması İşi	6.2.1.2.1	Alınan oyun sayısı	0	1
	6.2.1.3	Gölge Oyunu Alınması ve Gösteriminin Yapılması İşi	6.2.1.3.1	Alınan oyun sayısı	0	1

FAALİYET MALİYETLERİ TABLOSU		
İdare Adı	Seyhan Belediyesi	
Performans Hedefi	Tiyatro Etkinlikleri Düzenlemek	
Faaliyet Adı	Tiyatro Oyunu Gösteriminin Yapılması İşi	
Sorumlu Harcama Birimi veya Birimleri	Kültür ve Sosyal İşler Müdürlüğü	
Açıklama		
Ekonomik Kod		2017
01	Personel Giderleri	77.811,86 TL
02	SGK Devlet Pirimi Giderleri	22.237,60 TL
03	Mal ve Hizmet Alımı Giderleri	739.600,54 TL
04	Faiz Giderleri	
05	Cari Transferler	350,00 TL
06	Sermaye Giderleri,	
07	Sermaye Transferleri	
08	Borç Verme	
Toplam Bütçe Kaynak İhtiyacı		840.000,00 TL
Bütçe Dışı Kaynak	Döner Sermaye	
	Diğer Yurt İçi	
	Yurt Dışı	
Toplam Bütçe Dışı Kaynak İhtiyacı		0,00 TL
Toplam Kaynak İhtiyacı		840.000,00 TL

FAALİYET MALİYETLERİ TABLOSU		
İdare Adı	Seyhan Belediyesi	
Performans Hedefi	Tiyatro Etkinlikleri Düzenlemek	
Faaliyet Adı	Tiyatro Oyunu Alınması İşi	
Sorumlu Harcama Birimi veya Birimleri	Kültür ve Sosyal İşler Müdürlüğü	
Açıklama		
Ekonomik Kod		2017
01	Personel Giderleri	33.347,94 TL
02	SGK Devlet Pirimi Giderleri	9.530,40 TL
03	Mal ve Hizmet Alımı Giderleri	316.971,66 TL
04	Faiz Giderleri	
05	Cari Transferler	150,00 TL
06	Sermaye Giderleri,	
07	Sermaye Transferleri	
08	Borç Verme	
Toplam Bütçe Kaynak İhtiyacı		360.000,00 TL
Bütçe Dışı Kaynak	Döner Sermaye	
	Diğer Yurt İçi	
	Yurt Dışı	
Toplam Bütçe Dışı Kaynak İhtiyacı		0,00 TL
Toplam Kaynak İhtiyacı		360.000,00 TL

FAALİYET MALİYETLERİ TABLOSU		
İdare Adı	Seyhan Belediyesi	
Performans Hedefi	Tiyatro Etkinlikleri Düzenlemek	
Faaliyet Adı	Gölge Oyunu Alınması ve Gösteriminin Yapılması İşi	
Sorumlu Harcama Birimi veya Birimleri	Kültür ve Sosyal İşler Müdürlüğü	
Açıklama		
Ekonomik Kod		2017
01	Personel Giderleri	22.231,96 TL
02	SGK Devlet Pirimi Giderleri	6.353,60 TL
03	Mal ve Hizmet Alımı Giderleri	211.314,44 TL
04	Faiz Giderleri	
05	Cari Transferler	100,00 TL
06	Sermaye Giderleri,	
07	Sermaye Transferleri	
08	Borç Verme	
Toplam Bütçe Kaynak İhtiyacı		240.000,00 TL
Bütçe Dışı Kaynak	Döner Sermaye	
	Diğer Yurt İçi	
	Yurt Dışı	
Toplam Bütçe Dışı Kaynak İhtiyacı		0,00 TL
Toplam Kaynak İhtiyacı		240.000,00 TL

Kültür, Sanat, Spor ve Eğitim Faaliyetleri İle Seyhan Halkının Sosyal Yaşamının Gelişimine Katkı Sağlanması

Kültür ve Sosyal İşler Müdürlüğü						
Stratejik Amaç	6	Kültür, Sanat, Spor ve Eğitim Faaliyetleri İle Seyhan Halkının Sosyal Yaşamının Gelişimine Katkı Sağlanması				
Stratejik Hedef	6.3	Şenlik, Festival ve Karnaval Etkinlikleri Düzenlemek				
Performans Hedefi	6.3.1	Şenlik, Festival ve Karnaval Etkinlikleri Düzenlemek				
		Faaliyetler		**Performans Göstergeleri**	**Mevcut**	**Hedef**
	6.3.1.1	Festival Organizasyonu Yapılması işi	6.3.1.1.1	Festival Kapsamında Gerçekleştirilen Etkinlik Sayısı	10	15
			6.3.1.1.2	Festivale Katılan Kişi Sayısı	10.000	40.000
			6.3.1.1.3	Festivale Katılanların Memnuniyet Oranı	100%	100%

FAALİYET MALİYETLERİ TABLOSU

İdare Adı	Seyhan Belediyesi
Performans Hedefi	Şenlik, Festival ve Karnaval Etkinlikleri
Faaliyet Adı	Festival Organizasyonu Yapılması işi
Sorumlu Harcama Birimi veya Birimleri	Kültür ve Sosyal İşler Müdürlüğü
Açıklama	

Ekonomik Kod		2017
01	Personel Giderleri	55.579,90 TL
02	SGK Devlet Pirimi Giderleri	15.884,00 TL
03	Mal ve Hizmet Alımı Giderleri	528.286,10 TL
04	Faiz Giderleri	
05	Cari Transferler	250,00 TL
06	Sermaye Giderleri,	
07	Sermaye Transferleri	
08	Borç Verme	
Toplam Bütçe Kaynak İhtiyacı		600.000,00 TL
Bütçe Dışı Kaynak	Döner Sermaye	
	Diğer Yurt İçi	
	Yurt Dışı	
Toplam Bütçe Dışı Kaynak İhtiyacı		0,00 TL
Toplam Kaynak İhtiyacı		600.000,00 TL

Kültür, Sanat, Spor ve Eğitim Faaliyetleri İle Seyhan Halkının Sosyal Yaşamının Gelişimine Katkı Sağlanması

Kültür ve Sosyal İşler Müdürlüğü						
Stratejik Amaç	6	Kültür, Sanat, Spor ve Eğitim Faaliyetleri İle Seyhan Halkının Sosyal Yaşamının Gelişimine Katkı Sağlanması				
Stratejik Hedef	6.4	Seminer ve Konferanslar Düzenlemek				
Performans Hedefi	6.4.1	Panel, Seminer ve Konferanslar Düzenlemek				
		Faaliyetler		**Performans Göstergeleri**	**Mevcut**	**Hedef**
	6.4.1.1	Seminer ve Konferans Organizasyonu İşi	6.4.1.1.1	Seminer ve Konferans Sayısı	20	30
			6.4.1.1.2	Katılımcı Sayısı	400	700
			6.4.1.1.3	Katılımcı Memnuniyet Oranı	100%	100%

FAALİYET MALİYETLERİ TABLOSU

İdare Adı	Seyhan Belediyesi
Performans Hedefi	Panel, Seminer ve Konferanslar Düzenlemek
Faaliyet Adı	Seminer ve Konferans Organizasyonu İşi
Sorumlu Harcama Birimi veya Birimleri	Kültür ve Sosyal İşler Müdürlüğü
Açıklama	

Ekonomik Kod		2017
01	Personel Giderleri	55.579,90 TL
02	SGK Devlet Pirimi Giderleri	15.884,00 TL
03	Mal ve Hizmet Alımı Giderleri	528.286,10 TL
04	Faiz Giderleri	
05	Cari Transferler	250,00 TL
06	Sermaye Giderleri,	
07	Sermaye Transferleri	
08	Borç Verme	
Toplam Bütçe Kaynak İhtiyacı		600.000,00 TL
Bütçe Dışı Kaynak	Döner Sermaye	
	Diğer Yurt İçi	
	Yurt Dışı	
Toplam Bütçe Dışı Kaynak İhtiyacı		0,00 TL
Toplam Kaynak İhtiyacı		600.000,00 TL

Kültür, Sanat, Spor ve Eğitim Faaliyetleri İle Seyhan Halkının Sosyal Yaşamının Gelişimine Katkı Sağlanması

Kültür ve Sosyal İşler Müdürlüğü						
Stratejik Amaç	6	Kültür, Sanat, Spor ve Eğitim Faaliyetleri İle Seyhan Halkının Sosyal Yaşamının Gelişimine Katkı Sağlanması				
Stratejik Hedef	6.5	Sergiler Açmak				
Performans Hedefi	6.5.1	Sergiler Açmak				
		Faaliyetler		**Performans Göstergeleri**	**Mevcut**	**Hedef**
	6.5.1.1	Sergi Açılması Organizasyonu	6.5.1.1.1	Sergi Sayısı	15	20
			6.5.1.1.2	Katılımcı Sayısı	1.000	1.500
			6.5.1.1.3	Katılımcı Memnuniyet Oranı	100%	100%

FAALİYET MALİYETLERİ TABLOSU

İdare Adı	Seyhan Belediyesi
Performans Hedefi	Sergiler Açmak
Faaliyet Adı	Sergi Açılması Organizasyonu
Sorumlu Harcama Birimi veya Birimleri	Kültür ve Sosyal İşler Müdürlüğü
Açıklama	

Ekonomik Kod		2017
01	Personel Giderleri	55.579,90 TL
02	SGK Devlet Pirimi Giderleri	15.884,00 TL
03	Mal ve Hizmet Alımı Giderleri	528.286,10 TL
04	Faiz Giderleri	
05	Cari Transferler	250,00 TL
06	Sermaye Giderleri,	
07	Sermaye Transferleri	
08	Borç Verme	
Toplam Bütçe Kaynak İhtiyacı		600.000,00 TL
Bütçe Dışı Kaynak	Döner Sermaye	
	Diğer Yurt İçi	
	Yurt Dışı	
Toplam Bütçe Dışı Kaynak İhtiyacı		0,00 TL
Toplam Kaynak İhtiyacı		600.000,00 TL

Kültür, Sanat, Spor ve Eğitim Faaliyetleri İle Seyhan Halkının Sosyal Yaşamının Gelişimine Katkı Sağlanması

Stratejik Amaç	6	Kültür, Sanat, Spor ve Eğitim Faaliyetleri İle Seyhan Halkının Sosyal Yaşamının Gelişimine Katkı Sağlanması				
Stratejik Hedef	6.6	Sinema Etkinlikleri Düzenlemek				
Performans Hedefi	6.6.1	Sinema Etkinlikleri Düzenlemek				
		Faaliyetler		**Performans Göstergeleri**	**Mevcut**	**Hedef**
	6.6.1.1	Sinema Gösterimi Yapılması İşi	6.5.1.1.1	Sinema Gösterimi Yapılan Merkez Sayısı	2	2
			6.5.1.1.2	Sinema Gösterimi Sayısı	30	40
			6.5.1.1.3	Sinema Gösterimlerine Katılan toplam Kişi Sayısı	8.000	10.000
			6.5.1.1.4	Katılımcıların Memnuniyet Oranı	100%	100%

FAALİYET MALİYETLERİ TABLOSU

İdare Adı	Seyhan Belediyesi
Performans Hedefi	Sinema Etkinlikleri Düzenlemek
Faaliyet Adı	Sinema Gösterimi Yapılması İşi
Sorumlu Harcama Birimi veya Birimleri	Kültür ve Sosyal İşler Müdürlüğü
Açıklama	

Ekonomik Kod		2017
01	Personel Giderleri	88.927,84 TL
02	SGK Devlet Pirimi Giderleri	25.414,40 TL
03	Mal ve Hizmet Alımı Giderleri	845.257,76 TL
04	Faiz Giderleri	
05	Cari Transferler	400,00 TL
06	Sermaye Giderleri,	
07	Sermaye Transferleri	
08	Borç Verme	
Toplam Bütçe Kaynak İhtiyacı		960.000,00 TL
Bütçe Dışı Kaynak	Döner Sermaye	
	Diğer Yurt İçi	
	Yurt Dışı	
Toplam Bütçe Dışı Kaynak İhtiyacı		0,00 TL
Toplam Kaynak İhtiyacı		960.000,00 TL

Kültür, Sanat, Spor ve Eğitim Faaliyetleri İle Seyhan Halkının Sosyal Yaşamının Gelişimine Katkı Sağlanması

Kültür ve Sosyal İşler Müdürlüğü						
Stratejik Amaç	6	Kültür, Sanat, Spor ve Eğitim Faaliyetleri İle Seyhan Halkının Sosyal Yaşamının Gelişimine Katkı Sağlanması				
Stratejik Hedef	6.7	2019 Yılı Sonuna Kadar Gençlerin Eğitimlerine Yön Verilmesi Amacıyla Gençlik Merkezinde Yapılacak Faaliyetlerin Organizasyonlarının Sağlamak				
Performans Hedefi	6.7.1	2017 Yılı Sonuna Kadar Gençlerin Eğitimlerine Yön Verilmesi Amacıyla Gençlik Yönlendirme Merkezinde Eğitim Verilmesi				
		Faaliyetler		**Performans Göstergeleri**	**Mevcut**	**Hedef**
	6.7.1.1	Gençlik Gelişim Merkezilerinde Eğitimlerinin Yapılması	6.7.1.1.1	Gençlik Gelişim Merkezi Başvuran Kişi Sayısı	1.000	1.200
			6.7.1.1.2	Gençlik Gelişim Merkezinden Faydalanan Kişi Sayısı	1.000	1.200
			6.7.1.1.3	Memnuniyet Oranı	100%	100%

FAALİYET MALİYETLERİ TABLOSU

İdare Adı	Seyhan Belediyesi
Performans Hedefi	2017 Yılı Sonuna Kadar Gençlerin Eğitimlerine Yön Verilmesi Amacıyla Gençlik Yönlendirme Merkezinde Eğitim Verilmesi
Faaliyet Adı	Gençlik Gelişim Merkezilerinde Eğitimlerinin Yapılması
Sorumlu Harcama Birimi veya Birimleri	Kültür ve Sosyal İşler Müdürlüğü
Açıklama	

Ekonomik Kod		2017
01	Personel Giderleri	33.347,94 TL
02	SGK Devlet Pirimi Giderleri	9.530,40 TL
03	Mal ve Hizmet Alımı Giderleri	316.971,66 TL
04	Faiz Giderleri	
05	Cari Transferler	150,00 TL
06	Sermaye Giderleri,	
07	Sermaye Transferleri	
08	Borç Verme	
Toplam Bütçe Kaynak İhtiyacı		360.000,00 TL
Bütçe Dışı Kaynak	Döner Sermaye	
	Diğer Yurt İçi	
	Yurt Dışı	
Toplam Bütçe Dışı Kaynak İhtiyacı		0,00 TL
Toplam Kaynak İhtiyacı		360.000,00 TL

Kültür, Sanat, Spor ve Eğitim Faaliyetleri İle Seyhan Halkının Sosyal Yaşamının Gelişimine Katkı Sağlanması

Kültür ve Sosyal İşler Müdürlüğü						
Stratejik Amaç	6	Kültür, Sanat, Spor ve Eğitim Faaliyetleri İle Seyhan Halkının Sosyal Yaşamının Gelişimine Katkı Sağlanması				
Stratejik Hedef	6.8	SEYMER'lerin Geliştirilmesini Sağlamak				
Performans Hedefi	6.8.1	SEYMER'lerin Geliştirilmesini Sağlamak				
		Faaliyetler		**Performans Göstergeleri**	**Mevcut**	**Hedef**
	6.8.1.1	SEYMER Eğitimleri ve Organizasyonlarının Yapılması İşi	6.8.1.1.1	Toplam Branş Sayısı	55	65
			6.8.1.1.2	Toplam Kursiyer Sayısı	7.455	10.000
			6.8.1.1.3	Mezun Olan Kursiyer Sayısı	3.342	6.000
			6.8.1.1.4	Kurs Katılımcılarının Memnuniyet Oranı	95%	100%
			6.8.1.1.5	Düzenlenen kurs dışı eğitim ve sosyal faaliyet sayısı	612	700
			6.8.1.1.6	Seymer personelinin halkla ilişkiler ve yönetim kapasitesini yükseltme amaçlı düzenlenen eğitim sayısı	4	4

FAALİYET MALİYETLERİ TABLOSU

İdare Adı	Seyhan Belediyesi
Performans Hedefi	SEYMER'lerin Geliştirilmesini Sağlamak
Faaliyet Adı	SEYMER Eğitimleri ve Organizasyonlarının Yapılması İşi
Sorumlu Harcama Birimi veya Birimleri	Kültür ve Sosyal İşler Müdürlüğü
Açıklama	

Ekonomik Kod		2017
01	Personel Giderleri	166.739,70 TL
02	SGK Devlet Pirimi Giderleri	47.652,00 TL
03	Mal ve Hizmet Alımı Giderleri	1.584.858,30 TL
04	Faiz Giderleri	
05	Cari Transferler	750,00 TL
06	Sermaye Giderleri,	
07	Sermaye Transferleri	
08	Borç Verme	
Toplam Bütçe Kaynak İhtiyacı		1.800.000,00 TL
Bütçe Dışı Kaynak	Döner Sermaye	
	Diğer Yurt İçi	
	Yurt Dışı	
Toplam Bütçe Dışı Kaynak İhtiyacı		0,00 TL
Toplam Kaynak İhtiyacı		1.800.000,00 TL

Kültür, Sanat, Spor ve Eğitim Faaliyetleri İle Seyhan Halkının Sosyal Yaşamının Gelişimine Katkı Sağlanması

Kültür ve Sosyal İşler Müdürlüğü						
Stratejik Amaç	6	Kültür, Sanat, Spor ve Eğitim Faaliyetleri İle Seyhan Halkının Sosyal Yaşamının Gelişimine Katkı Sağlanması				
Stratejik Hedef	6.9	2019 Yılı Sonuna Kadar Kişisel Gelişim Merkezleri Oluşturmak (SeyhanSEM-SEYMER) ve Faaliyetlerinine İlişkin Organizasyonlarının Sağlanması				
Performans Hedefi	6.9.1	2017 Yılı Sonuna Kadar Kişisel Gelişim Merkezleri Oluşturmak (SeyhanSEM-SEYMER) ve Faaliyetlerine İlişkin Organizasyonlarının Sağlanması				
		Faaliyetler		**Performans Göstergeleri**	**Mevcut**	**Hedef**
	6.9.1.1	Sürekli Eğitim Merkezlerinin Oluşması İçin Çalışma Yapılması	6.9.1.1.1	Oluşturulan merkez sayısı	0	0
			6.9.1.1.2	Toplam Branş Sayısı		
			6.9.1.1.3	Toplam Kursiyer Sayısı		
			6.9.1.1.4	Mezun Olan Kursiyer Sayısı		

FAALİYET MALİYETLERİ TABLOSU

İdare Adı	Seyhan Belediyesi
Performans Hedefi	2017 Yılı Sonuna Kadar Kişisel Gelişim Merkezleri Oluşturmak (SeyhanSEM-SEYMER) ve Faaliyetlerine İlişkin Organizasyonlarının Sağlanması
Faaliyet Adı	Sürekli Eğitim Merkezlerinin Oluşması İçin Çalışma Yapılması
Sorumlu Harcama Birimi veya Birimleri	Kültür ve Sosyal İşler Müdürlüğü
Açıklama	

Ekonomik Kod		2017
01	Personel Giderleri	55.579,90 TL
02	SGK Devlet Pirimi Giderleri	15.884,00 TL
03	Mal ve Hizmet Alımı Giderleri	528.286,10 TL
04	Faiz Giderleri	
05	Cari Transferler	250,00 TL
06	Sermaye Giderleri,	
07	Sermaye Transferleri	
08	Borç Verme	
Toplam Bütçe Kaynak İhtiyacı		600.000,00 TL
Bütçe Dışı Kaynak	Döner Sermaye	
	Diğer Yurt İçi	
	Yurt Dışı	
Toplam Bütçe Dışı Kaynak İhtiyacı		0,00 TL
Toplam Kaynak İhtiyacı		600.000,00 TL

Kültür, Sanat, Spor ve Eğitim Faaliyetleri İle Seyhan Halkının Sosyal Yaşamının Gelişimine Katkı Sağlanması

Kültür ve Sosyal İşler Müdürlüğü						
Stratejik Amaç	6	Kültür, Sanat, Spor ve Eğitim Faaliyetleri İle Seyhan Halkının Sosyal Yaşamının Gelişimine Katkı Sağlanması				
Stratejik Hedef	6.10	Spor Okulları Açılması				
Performans Hedefi	6.10.1	Spor Okulları Açılması				
		Faaliyetler		**Performans Göstergeleri**	**Mevcut**	**Hedef**
	6.10.1.1	Spor Okullarının Açılması	6.10.1.1.1	Açılan Spor Okulu Sayısı	50	55
	6.10.1.2	Spor etkinlikleri ve müsabakalarına katılım ve temsil gerçekleştirilmesi	6.10.1.2.1	Toplam Spor Branş Sayısı	13	15
			6.10.1.2.2	Toplam Kursiyer Sayısı	5.000	35.000

FAALİYET MALİYETLERİ TABLOSU	
İdare Adı	Seyhan Belediyesi
Performans Hedefi	Spor Okulları Açılması
Faaliyet Adı	Spor Okullarının Açılması
Sorumlu Harcama Birimi veya Birimleri	Kültür ve Sosyal İşler Müdürlüğü
Açıklama	

Ekonomik Kod		2017
01	Personel Giderleri	88.927,84 TL
02	SGK Devlet Pirimi Giderleri	25.414,40 TL
03	Mal ve Hizmet Alımı Giderleri	845.257,76 TL
04	Faiz Giderleri	
05	Cari Transferler	400,00 TL
06	Sermaye Giderleri,	
07	Sermaye Transferleri	
08	Borç Verme	
Toplam Bütçe Kaynak İhtiyacı		960.000,00 TL
Bütçe Dışı Kaynak	Döner Sermaye	
	Diğer Yurt İçi	
	Yurt Dışı	
Toplam Bütçe Dışı Kaynak İhtiyacı		0,00 TL
Toplam Kaynak İhtiyacı		960.000,00 TL

FAALİYET MALİYETLERİ TABLOSU	
İdare Adı	Seyhan Belediyesi
Performans Hedefi	Spor Okulları Açılması
Faaliyet Adı	Spor etkinlikleri ve müsabakalarına katılım ve temsil gerçekleştirilmesi
Sorumlu Harcama Birimi veya Birimleri	Kültür ve Sosyal İşler Müdürlüğü
Açıklama	

Ekonomik Kod		2017
01	Personel Giderleri	55.579,90 TL
02	SGK Devlet Pirimi Giderleri	15.884,00 TL
03	Mal ve Hizmet Alımı Giderleri	528.286,10 TL
04	Faiz Giderleri	
05	Cari Transferler	250,00 TL
06	Sermaye Giderleri,	
07	Sermaye Transferleri	
08	Borç Verme	
Toplam Bütçe Kaynak İhtiyacı		600.000,00 TL
Bütçe Dışı Kaynak	Döner Sermaye	
	Diğer Yurt İçi	
	Yurt Dışı	
Toplam Bütçe Dışı Kaynak İhtiyacı		0,00 TL
Toplam Kaynak İhtiyacı		600.000,00 TL

Kültür, Sanat, Spor ve Eğitim Faaliyetleri İle Seyhan Halkının Sosyal Yaşamının Gelişimine Katkı Sağlanması

Kültür ve Sosyal İşler Müdürlüğü						
Stratejik Amaç	6	Kültür, Sanat, Spor ve Eğitim Faaliyetleri İle Seyhan Halkının Sosyal Yaşamının Gelişimine Katkı Sağlanması				
Stratejik Hedef	6.11	Amatör Spor Kulüpleri ve/veya STK İle İşbirliği İçinde Spor Etkinlikleri Düzenlemek				
Performans Hedefi	6.11.1	Amatör Spor Kulüpleri ve/veya STK İle İşbirliği İçinde Spor Etkinlikleri Düzenlemek				
		Faaliyetler		**Performans Göstergeleri**	**Mevcut**	**Hedef**
	6.11.1.1	Spor Etkinlikleri Organizasyonu İşi	6.11.1.1.1	Düzenlenen Etkinlik Sayısı	10	15
			6.11.1.1.2	Etkinlik Başına Katılım Sayısı	1.500	3.000
			6.11.1.1.3	Toplam Katılım Oranı	100%	100%

FAALİYET MALİYETLERİ TABLOSU

İdare Adı	Seyhan Belediyesi
Performans Hedefi	Amatör Spor Kulüpleri ve/veya STK İle İşbirliği İçinde Spor Etkinlikleri Düzenlemek
Faaliyet Adı	Spor Etkinlikleri Organizasyonu İşi
Sorumlu Harcama Birimi veya Birimleri	Kültür ve Sosyal İşler Müdürlüğü
Açıklama	

Ekonomik Kod		2017
01	Personel Giderleri	55.579,90 TL
02	SGK Devlet Pirimi Giderleri	15.884,00 TL
03	Mal ve Hizmet Alımı Giderleri	528.286,10 TL
04	Faiz Giderleri	
05	Cari Transferler	250,00 TL
06	Sermaye Giderleri,	
07	Sermaye Transferleri	
08	Borç Verme	
Toplam Bütçe Kaynak İhtiyacı		600.000,00 TL
Bütçe Dışı Kaynak	Döner Sermaye	
	Diğer Yurt İçi	
	Yurt Dışı	
Toplam Bütçe Dışı Kaynak İhtiyacı		0,00 TL
Toplam Kaynak İhtiyacı		600.000,00 TL

Kültür, Sanat, Spor ve Eğitim Faaliyetleri İle Seyhan Halkının Sosyal Yaşamının Gelişimine Katkı Sağlanması

Kütüphane Müdürlüğü							
Stratejik Amaç	6	Kültür, Sanat, Spor ve Eğitim Faaliyetleri İle Seyhan Halkının Sosyal Yaşamının Gelişimine Katkı Sağlanması					
Stratejik Hedef	6.12	Seyhan'da kütüphane ve okuma kültürünün yaygınlaşmasını sağlamak					
Performans Hedefi	6.12.1	Kütüphane Müdürlüğünün idari işlerinin yürütülmesi					
		Faaliyetler			**Performans Göstergeleri**	**Mevcut**	**Hedef**
	6.12.1.1	Kütüphane Müdürlüğünün idari işlerinin yürütülmesi					

İdare Adı	Seyhan Belediyesi
Performans Hedefi	Kütüphane Müdürlüğünün idari işlerinin yürütülmesi
Faaliyet Adı	Kütüphane Müdürlüğünün idari işlerinin yürütülmesi
Sorumlu Harcama Birimi veya Birimleri	Kütüphane Müdürlüğü
Açıklama	

Ekonomik Kod		2017
01	Personel Giderleri	83.000,00 TL
02	SGK Devlet Pirimi Giderleri	15.000,00 TL
03	Mal ve Hizmet Alımı Giderleri	2.000,00 TL
04	Faiz Giderleri	
05	Cari Transferler	
06	Sermaye Giderleri,	
07	Sermaye Transferleri	
08	Borç Verme	
Toplam Bütçe Kaynak İhtiyacı		100.000,00 TL
Bütçe Dışı Kaynak	Döner Sermaye	
	Diğer Yurt İçi	
	Yurt Dışı	
Toplam Bütçe Dışı Kaynak İhtiyacı		0,00 TL
Toplam Kaynak İhtiyacı		100.000,00 TL

Kültür, Sanat, Spor ve Eğitim Faaliyetleri İle Seyhan Halkının Sosyal Yaşamının Gelişimine Katkı Sağlanması

Etüt Proje Müdürlüğü							
Stratejik Amaç	3	İlçemizde Kentleşme ve Yeşil Alan Altyapısını Güçlendirerek Örnek Bir Kent Modeli Oluşturulması					
Stratejik Hedef	6.13	Zemin Etüt Projelerinin Hazırlanması					
Performans Hedefi	6.13.1	Etüt Projelerinin Hazırlanması					
		Faaliyetler			**Performans Göstergeleri**	**Mevcut**	**Hedef**
	6.13.1.1	Etüt Projelerinin Hazırlanması					

İdare Adı	Seyhan Belediyesi
Performans Hedefi	Etüt Projelerinin Hazırlanması
Faaliyet Adı	Etüt Projelerinin Hazırlanması
Sorumlu Harcama Birimi veya Birimleri	Etüt Proje Müdürlüğü
Açıklama	

Ekonomik Kod		2017
01	Personel Giderleri	152.345,25 TL
02	SGK Devlet Pirimi Giderleri	31.706,75 TL
03	Mal ve Hizmet Alımı Giderleri	515.948,00 TL
04	Faiz Giderleri	
05	Cari Transferler	
06	Sermaye Giderleri,	
07	Sermaye Transferleri	
08	Borç Verme	
Toplam Bütçe Kaynak İhtiyacı		700.000,00 TL
Bütçe Dışı Kaynak	Döner Sermaye	
	Diğer Yurt İçi	
	Yurt Dışı	
Toplam Bütçe Dışı Kaynak İhtiyacı		0,00 TL
Toplam Kaynak İhtiyacı		700.000,00 TL

Makine İkmal Bakım ve Onarım Müdürlüğü							
Stratejik Amaç	6	İlçemizde Kentleşme ve Yeşil Alan Altyapısını Güçlendirerek Örnek Bir Kent Modeli Oluşturulması					
Stratejik Hedef	6.14	Makine İkmal Bakım ve Onarım Müdürlüğünün idari işlerinin yürütülmesi					
Performans Hedefi	6.14.1	Makine İkmal Bakım ve Onarım Müdürlüğünün idari işlerinin yürütülmesi					
		Faaliyetler			**Performans Göstergeleri**	**Mevcut**	**Hedef**
	6.14.1.1	Makine İkmal Bakım ve Onarım Müdürlüğünün idari işlerinin yürütülmesi					

İdare Adı	Seyhan Belediyesi
Performans Hedefi	Makine İkmal Bakım ve Onarım Müdürlüğünün idari işlerinin yürütülmesi
Faaliyet Adı	Makine İkmal Bakım ve Onarım Müdürlüğünün idari işlerinin yürütülmesi
Sorumlu Harcama Birimi veya Birimleri	Makine İkmal Bakım ve Onarım Müdürlüğü
Açıklama	

Ekonomik Kod		2017
01	Personel Giderleri	83.000,00 TL
02	SGK Devlet Pirimi Giderleri	15.000,00 TL
03	Mal ve Hizmet Alımı Giderleri	2.000,00 TL
04	Faiz Giderleri	
05	Cari Transferler	
06	Sermaye Giderleri,	
07	Sermaye Transferleri	
08	Borç Verme	
Toplam Bütçe Kaynak İhtiyacı		100.000,00 TL
Bütçe Dışı Kaynak	Döner Sermaye	
	Diğer Yurt İçi	
	Yurt Dışı	
Toplam Bütçe Dışı Kaynak İhtiyacı		0,00 TL
Toplam Kaynak İhtiyacı		100.000,00 TL

İlçemizin Bölgesel ve Ulusal Rekabet Gücünün Artırılmasının Sağlanması

Kültür ve Sosyal İşler Müdürlüğü						
Stratejik Amaç	7	İlçemizin Bölgesel ve Ulusal Rekabet Gücünün Artırılmasının Sağlanması				
Stratejik Hedef	7.5	2019 Yılı Sonuna Kadar Kariyer Danışma Ofisleri Kurulmasını Sağlamak ve Faaliyetlerinin Organizasyonun Sağlanması				
Performans Hedefi	7.5.1	2017 Yılı Sonuna Kadar Kariyer Danışma Ofisleri Kurulmasını Sağlamak ve Faaliyetlerinin Organizasyonunun Sağlanması				
		Faaliyetler		**Performans Göstergeleri**	**Mevcut**	**Hedef**
	7.5.1.1	Danışmanlık Merkezi Oluşturma İşi	7.5.1.1.1	Kariyer Danışma Ofisleri Sayısı	0	1
			7.5.1.1.2	Başvuruların Yönlendirilme Oranı	0%	100%
			7.5.1.1.3	Faydalanan Memnuniyet Oranı	0%	100%
			7.5.1.1.4	Kariyer Danışma Ofisleri ile Ulaşılacak Kişi Sayısı	0	1.500
	7.5.1.2	İstihdam Merkezi Oluşturulması ve Faaliyetlerinin Oluşturulması İşi	7.5.1.2.1	İstihdam Merkezi Sayısı	0	1

SEYHAN BELEDİYESİ

İlçemizin Bölgesel ve Ulusal Rekabet Gücünün Artırılmasının Sağlanması

FAALİYET MALİYETLERİ TABLOSU		
İdare Adı		Seyhan Belediyesi
Performans Hedefi		2017 Yılı Sonuna Kadar Kariyer Danışma Ofisleri Kurulmasını Sağlamak ve Faaliyetlerinin Organizasyonunun Sağlanması
Faaliyet Adı		Danışmanlık Merkezi Oluşturma İşi
Sorumlu Harcama Birimi veya Birimleri		Kültür ve Sosyal İşler Müdürlüğü
Açıklama		
Ekonomik Kod		2017
01	Personel Giderleri	77.811,86 TL
02	SGK Devlet Pirimi Giderleri	22.237,60 TL
03	Mal ve Hizmet Alımı Giderleri	739.600,54 TL
04	Faiz Giderleri	
05	Cari Transferler	350,00 TL
06	Sermaye Giderleri,	
07	Sermaye Transferleri	
08	Borç Verme	
Toplam Bütçe Kaynak İhtiyacı		840.000,00 TL
Bütçe Dışı Kaynak	Döner Sermaye	
	Diğer Yurt İçi	
	Yurt Dışı	
Toplam Bütçe Dışı Kaynak İhtiyacı		0,00 TL
Toplam Kaynak İhtiyacı		840.000,00 TL

FAALİYET MALİYETLERİ TABLOSU		
İdare Adı		Seyhan Belediyesi
Performans Hedefi		2017 Yılı Sonuna Kadar Kariyer Danışma Ofisleri Kurulmasını Sağlamak
Faaliyet Adı		İstihdam Merkezi Oluşturulması ve Faaliyetlerinin Oluşturulması İşi
Sorumlu Harcama Birimi veya Birimleri		Kültür ve Sosyal İşler Müdürlüğü
Açıklama		
Ekonomik Kod		2017
01	Personel Giderleri	77.811,86 TL
02	SGK Devlet Pirimi Giderleri	22.237,60 TL
03	Mal ve Hizmet Alımı Giderleri	739.600,54 TL
04	Faiz Giderleri	
05	Cari Transferler	350,00 TL
06	Sermaye Giderleri,	
07	Sermaye Transferleri	
08	Borç Verme	
Toplam Bütçe Kaynak İhtiyacı		840.000,00 TL
Bütçe Dışı Kaynak	Döner Sermaye	
	Diğer Yurt İçi	
	Yurt Dışı	
Toplam Bütçe Dışı Kaynak İhtiyacı		0,00 TL
Toplam Kaynak İhtiyacı		840.000,00 TL

İlçemizin Bölgesel ve Ulusal Rekabet Gücünün Artırılmasının Sağlanması

İmar ve Şehircilik Müdürlüğü						
Stratejik Amaç	7	İlçemizin Bölgesel ve Ulusal Rekabet Gücünün Artırılmasının Sağlanması				
Stratejik Hedef	7.7	İlçemizde Tarihi Eser Envanterinin Hazırlanması ve Tarihi Eserlerin Restorasyonun Sağlanması				
Performans Hedefi	7.7.1	Tarihi Eser Restorasyonunun Yapılması				
		Faaliyetler		**Performans Göstergeleri**	**Mevcut**	**Hedef**
	7.7.1.1	Kültür Varlıklarının Korunması Çalışması	7.7.1.1.1	Hazırlanan Envanter Raporu	1	1
			7.7.1.1.2	Toplam Tarihi Eser Sayısı	335	335
			7.7.1.1.3	Restore Edilmesi Planlanan Tarihi Eser Sayısı	7	7
			7.7.1.1.4	Restore Edilen Tarihi Eser Sayısı	1	1
			7.7.1.1.5	Tarihi Eserlerin Korunmasına Yönelik Çalışmalardan Memnuniyet Oranı	100%	100%

İdare Adı	Seyhan Belediyesi
Performans Hedefi	Tarihi Eser Restorasyonunun Yapılması
Faaliyet Adı	Kültür Varlıklarının Korunması Çalışması
Sorumlu Harcama Birimi veya Birimleri	İmar ve Şehircilik Müdürlüğü
Açıklama	

Ekonomik Kod		2017
01	Personel Giderleri	391.900,00 TL
02	SGK Devlet Pirimi Giderleri	73.200,00 TL
03	Mal ve Hizmet Alımı Giderleri	71.000,00 TL
04	Faiz Giderleri	
05	Cari Transferler	4.510.000,00 TL
06	Sermaye Giderleri,	
07	Sermaye Transferleri	
08	Borç Verme	
Toplam Bütçe Kaynak İhtiyacı		5.046.100,00 TL
Bütçe Dışı Kaynak	Döner Sermaye	
	Diğer Yurt İçi	
	Yurt Dışı	
Toplam Bütçe Dışı Kaynak İhtiyacı		0,00 TL
Toplam Kaynak İhtiyacı		5.046.100,00 TL

Strateji Geliştirme Müdürlüğü						
Stratejik Amaç	7	İlçemizin Bölgesel ve Ulusal Rekabet Gücünün Artırılmasının Sağlanması				
Stratejik Hedef	7.8	Tarihi Eserler Gezi Haritasının Oluşturulması ve Günübirlik Gezi Düzenlenmesi				
Performans Hedefi	7.8.1	Tarihi Eserler Gezi Haritasının Oluşturulması ve Günübirlik Gezi Düzenlenmesi				
		Faaliyetler		**Performans Göstergeleri**	**Mevcut**	**Hedef**
	7.8.1.1	Haritanın Oluşturulması İşi	7.8.1.1.1	Seyhan Tarihi Eserler Gezi Haritası Adedi	0	3
	7.8.1.2	Gezi Etkinliklerinin Yapılması İşi	7.8.1.2.1	Düzenlenen Günübirlik Tarih Alanlar Gezisi Sayısı	0	15
			7.8.1.2.2	Günübirlik Tarih alanlar gezisine Katılan Kişi Sayısı	0	500
	7.8.1.3	Kültür ve Turizm Fuarlarına Katılım Organizasyonu İşi	7.8.1.3.1	Katılım Gerçekleştirilen Fuar Sayısı	0	4

FAALİYET MALİYETLERİ TABLOSU	
İdare Adı	Seyhan Belediyesi
Performans Hedefi	Tarihi Eserler Gezi Haritasının Oluşturulması ve Günübirlik Gezi Düzenlenmesi
Faaliyet Adı	Haritanın Oluşturulması İşi
Sorumlu Harcama Birimi veya Birimleri	Strateji Geliştirme Müdürlüğü
Açıklama	

	Ekonomik Kod	2017
01	Personel Giderleri	42.700,00 TL
02	SGK Devlet Pirimi Giderleri	7.900,00 TL
03	Mal ve Hizmet Alımı Giderleri	143.500,00 TL
04	Faiz Giderleri	
05	Cari Transferler	
06	Sermaye Giderleri,	
07	Sermaye Transferleri	
08	Borç Verme	
	Toplam Bütçe Kaynak İhtiyacı	194.100,00 TL
Bütçe Dışı Kaynak	Döner Sermaye	
	Diğer Yurt İçi	
	Yurt Dışı	
Toplam Bütçe Dışı Kaynak İhtiyacı		0,00 TL
Toplam Kaynak İhtiyacı		194.100,00 TL

FAALİYET MALİYETLERİ TABLOSU	
İdare Adı	Seyhan Belediyesi
Performans Hedefi	Tarihi Eserler Gezi Haritasının Oluşturulması ve Günübirlik Gezi Düzenlenmesi
Faaliyet Adı	Gezi Etkinliklerinin Yapılması İşi
Sorumlu Harcama Birimi veya Birimleri	Strateji Geliştirme Müdürlüğü
Açıklama	

	Ekonomik Kod	2017
01	Personel Giderleri	42.700,00 TL
02	SGK Devlet Pirimi Giderleri	7.900,00 TL
03	Mal ve Hizmet Alımı Giderleri	143.500,00 TL
04	Faiz Giderleri	
05	Cari Transferler	
06	Sermaye Giderleri,	
07	Sermaye Transferleri	
08	Borç Verme	
	Toplam Bütçe Kaynak İhtiyacı	194.100,00 TL
Bütçe Dışı Kaynak	Döner Sermaye	
	Diğer Yurt İçi	
	Yurt Dışı	
Toplam Bütçe Dışı Kaynak İhtiyacı		0,00 TL
Toplam Kaynak İhtiyacı		194.100,00 TL

FAALİYET MALİYETLERİ TABLOSU	
İdare Adı	Seyhan Belediyesi
Performans Hedefi	Tarihi Eserler Gezi Haritasının Oluşturulması ve Günübirlik Gezi Düzenlenmesi
Faaliyet Adı	Kültür ve Turizm Fuarlarına Katılım Organizasyonu İşi
Sorumlu Harcama Birimi veya Birimleri	Strateji Geliştirme Müdürlüğü
Açıklama	

	Ekonomik Kod	2017
01	Personel Giderleri	42.700,00 TL
02	SGK Devlet Pirimi Giderleri	7.900,00 TL
03	Mal ve Hizmet Alımı Giderleri	143.500,00 TL
04	Faiz Giderleri	
05	Cari Transferler	
06	Sermaye Giderleri,	
07	Sermaye Transferleri	
08	Borç Verme	
	Toplam Bütçe Kaynak İhtiyacı	194.100,00 TL
Bütçe Dışı Kaynak	Döner Sermaye	
	Diğer Yurt İçi	
	Yurt Dışı	
Toplam Bütçe Dışı Kaynak İhtiyacı		0,00 TL
Toplam Kaynak İhtiyacı		194.100,00 TL

İlçemizin Bölgesel ve Ulusal Rekabet Gücünün Artırılmasının Sağlanması

Strateji Geliştirme Müdürlüğü						
Stratejik Amaç	7	İlçemizin Bölgesel ve Ulusal Rekabet Gücünün Artırılmasının Sağlanması				
Stratejik Hedef	7.9	İlçemizin Tarihini ve Yetiştirdiği Değerleri Konu Alan Kitap Hazırlanması				
Performans Hedefi	7.9.1	İlçemizin Tarihini ve Yetiştirdiği Değerleri Konu Alan Kitap Hazırlanması				
		Faaliyetler		**Performans Göstergeleri**	**Mevcut**	**Hedef**
	7.9.1.1	Kitap Hazırlanması	7.9.1.1.1	Basılan Kitap Sayısı	0	2

FAALİYET MALİYETLERİ TABLOSU	
İdare Adı	Seyhan Belediyesi
Performans Hedefi	İlçemizin Tarihini ve Yetiştirdiği Değerleri Konu Alan Kitap Hazırlanması
Faaliyet Adı	Kitap Hazırlanması
Sorumlu Harcama Birimi veya Birimleri	Strateji Geliştirme Müdürlüğü
Açıklama	

Ekonomik Kod		2017
01	Personel Giderleri	34.160,00 TL
02	SGK Devlet Pirimi Giderleri	6.320,00 TL
03	Mal ve Hizmet Alımı Giderleri	114.800,00 TL
04	Faiz Giderleri	
05	Cari Transferler	
06	Sermaye Giderleri,	
07	Sermaye Transferleri	
08	Borç Verme	
Toplam Bütçe Kaynak İhtiyacı		155.280,00 TL
Bütçe Dışı Kaynak	Döner Sermaye	
	Diğer Yurt İçi	
	Yurt Dışı	
Toplam Bütçe Dışı Kaynak İhtiyacı		0,00 TL
Toplam Kaynak İhtiyacı		155.280,00 TL

Dış İlişkiler Müdürlüğü						
Stratejik Amaç	7	İlçemizin Bölgesel ve Ulusal Rekabet Gücünün Artırılmasının Sağlanması				
Stratejik Hedef	7.10	Ulusal ve Uluslararası Projelere Katılımın Sağlanarak İlçemizin Tanıtılması, Yatırımlarının Artırılması ve İlçemize Ekonomik Destek Sağlanması				
Performans Hedefi	7.10.1	Ulusal Ve Uluslararası Projelere Katılım Sağlamak				
		Faaliyetler		**Performans Göstergeleri**	**Mevcut**	**Hedef**
	7.10.1.1	Proje Yazılması İşi	7.10.1.1.1	Proje Sayısı	2	2
			7.10.1.1.2	Proje İle Sağlanacak Hibe Miktarı	406.388,93	400.000,00

FAALİYET MALİYETLERİ TABLOSU	
İdare Adı	Seyhan Belediyesi
Performans Hedefi	Ulusal Ve Uluslararası Projelere Katılım Sağlamak
Faaliyet Adı	Proje Yazılması İşi
Sorumlu Harcama Birimi veya Birimleri	Dış İlişkiler Müdürlüğü
Açıklama	

Ekonomik Kod		2017
01	Personel Giderleri	382.000,00 TL
02	SGK Devlet Pirimi Giderleri	61.000,00 TL
03	Mal ve Hizmet Alımı Giderleri	271.000,00 TL
04	Faiz Giderleri	
05	Cari Transferler	75.000,00 TL
06	Sermaye Giderleri,	10.000,00 TL
07	Sermaye Transferleri	
08	Borç Verme	
Toplam Bütçe Kaynak İhtiyacı		799.000,00 TL
Bütçe Dışı Kaynak	Döner Sermaye	
	Diğer Yurt İçi	
	Yurt Dışı	
Toplam Bütçe Dışı Kaynak İhtiyacı		0,00 TL
Toplam Kaynak İhtiyacı		799.000,00 TL

Performans Hedefi	Faaliyet k	Faaliyetler	BÜTÇE İÇİ		BÜTÇE DIŞI		TOPLAM	
			TL	PAY (%)	TL	PAY (%)	TL	PAY (%)
1.1.1	1.1.1.1	Mevcut süreçlerin gözden geçirilmesi	213.510,00	0,0000		0,0000	213.510,00	0,0005
1.3.1	1.3.1.1	Eğitim Organizasyonu Yapmak	1.351.566,00	0,0000		0,0000	1.351.566,00	0,0030
1.4.1	1.4.1.1	Motivasyon Etkinliği Düzenlemek	120.000,00	0,0000		0,0000	120.000,00	0,0003
1.5.1	1.5.1.1	Coğrafi Bilgi Sistemi Oluşturulması	1.319.350,00	0,0000		0,0000	1.319.350,00	0,0029
	1.5.1.2	Yönetim Bilgi Sistemi Oluşturulması	1.339.240,00	0,0000		0,0000	1.339.240,00	0,0029
	1.5.1.3	CBS, YBS ve EBYS' nin Entegrasyonun Sağlanması	1.352.500,00	0,0000		0,0000	1.352.500,00	0,0030
1.6.1	1.6.1.1	Personele Yönelik Sağlık Çalışmalarının Yapılması	305.500,00	0,0000		0,0000	305.500,00	0,0007
	1.6.1.2	İş Sağlığı ve Güvenliğinin Sağlanması için Danışmanlık Hizmeti Alımı	1.878.066,00	0,0000		0,0000	1.878.066,00	0,0041
1.7.1	1.7.1.1	Personel Memnuniyet Anketi Yapmak	358.848,00	0,0000		0,0000	358.848,00	0,0008
1.8.1	1.8.1.1	Koordinasyon Toplantıları Yapılması	314.800,00	0,0000		0,0000	314.800,00	0,0007
	1.8.1.2	Genel Koordinasyon ve Yönetimin Sağlanması	402.200,00	0,0000		0,0000	402.200,00	0,0009
1.12.1	1.12.1.1	Kurum Arşiv Yönetim Faaliyetleri	1.537.800,00	0,0000		0,0000	1.537.800,00	0,0034
1.14.1	1.14.1.1	Web Sitesinin Mobil Versiyonunun Yapılması	1.319.350,00	0,0000		0,0000	1.319.350,00	0,0029
	1.14.1.2	Mobil Belediyecilik Uygulaması	1.319.350,00	0,0000		0,0000	1.319.350,00	0,0029
1.15.1	1.15.1.1	Ağ Alt Yapısının Yenilenmesi Ve Güvenliğinin Sağlanması İşi	1.099.450,00	0,0000		0,0000	1.099.450,00	0,0024
	1.15.1.2	Bakım Onarım İşi	713.800,00	0,0000		0,0000	713.800,00	0,0016
	1.15.1.3	Sistem Odalarının İyileştirilmesi	627.610,00	0,0000		0,0000	627.610,00	0,0014
1.16.1	1.16.1.1	İnternet Alt Yapısının Oluşturularak İnternet Hizmetinin Sunulması	909.350,00	0,0000		0,0000	909.350,00	0,0020
1.18.1	1.18.1.1	Gelir Artırıcı Çalışmalar Yapılması	1.870.918,13	0,0000		0,0000	1.870.918,13	0,0041
1.19.1	1.19.1.1	Ödeme Emri Çekilmesi İşi	1.870.918,13	0,0000		0,0000	1.870.918,13	0,0041
	1.19.1.2	6183 sayılı kanuna göre tahsilat işlemlerinin takip edilmesi (Bankalara , Tapu Müdürlüğü v.b. Kurumlara haciz yazılarının yazılması)	1.870.918,13	0,0000		0,0000	1.870.918,13	0,0041

Performans Hedefi	Faaliyet k	Faaliyetler	BÜTÇE İÇİ		BÜTÇE DIŞI		TOPLAM	
			TL	PAY (%)	TL	PAY (%)	TL	PAY (%)
1.21.1	1.21.1.1	Dahili Temizlik Malzeme Alımı İşi	3.970.847,00	0,0000		0,0000	3.970.847,00	0,0087
	1.21.1.2	Dahili Temizlik ve Hizmet Binaları Dış Cephe Temizlik İşi	2.042.356,00	0,0000		0,0000	2.042.356,00	0,0045
1.22.1	1.22.1.1	Özel Güvenlik Hizmet Alım İşi	9.578.114,30	0,0000		0,0000	9.578.114,30	0,0211
1.23.1	1.23.1.1	Binek ve Hizmet Araçlarının Kiralama İşi	3.422.363,00	0,0000		0,0000	3.422.363,00	0,0075
	1.23.1.2	Akaryakıt Alımı	6.083.063,80	0,0000		0,0000	6.083.063,80	0,0134
1.24.1	1.24.1.1	Araç Takip Sisteminin Kurulması	3.467.363,30	0,0000		0,0000	3.467.363,30	0,0076
1.25.1	1.25.1.1	Rutin Denetimlerin Yaptırılması İşi	2.539.437,00	0,0000		0,0000	2.539.437,00	0,0056
	1.25.1.2	Hizmet Binalarımız Bakım Onarım İşi	2.584.437,30	0,0000		0,0000	2.584.437,30	0,0057
1.26.1	1.26.1.1	Elektrik ve Su Tüketim ve İletişim Bedellerinin Ödenmesi	815.762,30	0,0000		0,0000	815.762,30	0,0018
	1.26.1.2	Telsiz Haberleşme Faaliyeti	1.802.042,10	0,0000		0,0000	1.802.042,10	0,0040
1.27.1	1.27.1.1	Güneş Panelleri İle Elektrik Enerjisi Üretilmesinin Sağlanması	920.000,00	0,0000		0,0000	920.000,00	0,0020
1.28.1	1.28.1.1	Belediye bina ve tesislerinde sivil savunma hizmetlerinin sağlanması	2.431.952,00	0,0000		0,0000	2.431.952,00	0,0054
1.29.1	1.29.1.1	Hukuki iş ve işlemleri takip ederek sonuçlandırılmasını sağlamak	2.973.000,00	0,0000		0,0000	2.973.000,00	0,0065
1.30.1	1.30.1.1	İnceleme Gezisi	1.591.100,00	0,0000		0,0000	1.591.100,00	0,0035
	1.30.1.2	Meclis Encümen Faaliyetleri	1.591.100,00	0,0000		0,0000	1.591.100,00	0,0035
1.31.1	1.31.1.1	Muhasebe ve raporlama işlemlerinin mevzuatlarına göre gerçekleştirilmesi	1.870.918,13	0,0000		0,0000	1.870.918,13	0,0041
	1.31.1.2	Ödeme evraklarının ön mali kontrollerinin yapılması ve ödeme işlemlerinin gerçekleştirilmesi	1.870.918,13	0,0000		0,0000	1.870.918,13	0,0041
1.32.1	1.32.1.1	Gelir Birimi Arşivinin Dijital Arşive Dönüştürülmesi İşi	1.650.810,12	0,0000		0,0000	1.650.810,12	0,0036

Performans Hedefi	Faaliyet k	Faaliyetler	BÜTÇE İÇİ		BÜTÇE DIŞI		TOPLAM	
			TL	PAY (%)	TL	PAY (%)	TL	PAY (%)
1.33.1	1.33.1.1	Kurumsal performans programının hazırlanması	213.510,00	0,0000		0,0000	213.510,00	0,0005
	1.33.1.2	Yıllık idari faaliyet raporunun hazırlanması	213.510,00	0,0000		0,0000	213.510,00	0,0005
1.34.1	1.34.1.1	Harcama birimlerinden destek hizmeti almak üzere Müdürlüğümüze gelen mal ve hizmet alım işlemlerinin 4734 sayılı K.İ.K. Nun 22/d maddesi uyarınca, internet ve diğer yöntemler kullanılarak piyasa araştırması yapılması, yaklaşık maliyet hesabı yapılması ve tekliflerin toplanması suretiyle ilgili müdürlük için en avantajlı olacak şekilde doğrudan temin yöntemiyle gerçekleştirilmesi	1.700.000,00	0,0000		0,0000	1.700.000,00	0,0037
1.35.1	1.35.1.1	Tesisler Müdürlüğünün idari işlerinin yürütülmesi İşi	100.000,00	0,0000		0,0000	100.000,00	0,0002
1.36.1	1.36.1.1	Teftiş Müdürlüğünün idari işlerinin yürütülmesi İşi	100.000,00	0,0000		0,0000	100.000,00	0,0002
2.1.1	2.1.1.1	Çocuklara Yönelik Ağız ve Diş Sağlığı Çalışmalarında Bulunulması	305.500,00	0,0000		0,0000	305.500,00	0,0007
	2.1.1.2	Engelli Vatandaşlarımıza Yönelik Ağız ve Diş Sağlığı Çalışmalarında Bulunulması	152.750,00	0,0000		0,0000	152.750,00	0,0003
	2.1.1.3	Kadın Sağlığına Yönelik Çalışmalarda Bulunulması	122.200,00	0,0000		0,0000	122.200,00	0,0003
	2.1.1.4	Halk Sağlığını Tehdit Edebilecek Unsurların Belirlenip Önlem Alınmasına Yönelik Gıda İşletmelerinde Bilgilendirme ve Kontrol Çalışmaları	122.200,00	0,0000		0,0000	122.200,00	0,0003
	2.1.1.5	İlçe Sınırlarımızdaki Vatandaşlarımıza Yönelik Gıda Güvenilirliği ve Gıda Hijyeni Konularında Seminer Verilmesi	122.200,00	0,0000		0,0000	122.200,00	0,0003
2.3.1	2.3.1.1	Sağlıklı Yaşam Seminerleri Düzenlenmesi	122.200,00	0,0000		0,0000	122.200,00	0,0003
	2.3.1.2	Sağlıklı Yaşamı Teşvik Edici Çalışmalar Yapılması	122.200,00	0,0000		0,0000	122.200,00	0,0003
2.4.1	2.4.1.1	Vatandaşlara Yönelik Farkındalık Çalışmaları Düzenlenmesi	152.750,00	0,0000		0,0000	152.750,00	0,0003
2.5.1	2.5.1.1	Kurban Bayramı Öncesi Halkımıza Yönelik Bilinçlendirme Çalışmaları	152.750,00	0,0000		0,0000	152.750,00	0,0003
	2.5.1.2	Hayvan Sevgisinin Aşılamasına Yönelik Faaliyet Yapılması	152.750,00	0,0000		0,0000	152.750,00	0,0003

Performans Hedefi	Faaliyet k	Faaliyetler	BÜTÇE İÇİ		BÜTÇE DIŞI		TOPLAM	
			TL	PAY (%)	TL	PAY (%)	TL	PAY (%)
2.6.1	2.6.1.1	2017 Yılı İçinde Kurban Satış ve Kesim Yerlerinin Belirlenerek Kesimlerinin Yapılmasını Sağlamak	152.750,00	0,0000		0,0000	152.750,00	0,0003
	2.6.1.2	Kurban Bayramı süresince Büyükbaş Hayvan Kesim Talebinin Karşılanması	152.750,00	0,0000		0,0000	152.750,00	0,0003
	2.6.1.3	Kurban Bayramı süresince Küçükbaş Hayvan Kesim Talebinin Karşılanması	152.750,00	0,0000		0,0000	152.750,00	0,0003
2.8.1	2.8.1.1	Cadde/ Sokak Temizlik ve Çöp Toplama İşi	16.090.815,00	0,0000		0,0000	16.090.815,00	0,0354
2.9.1	2.9.1.1	Konteynırların Yer Altına Alınması İşi	24.008.350,00	0,0000		0,0000	24.008.350,00	0,0529
	2.9.1.2	Temizlik faaliyetlerinin sürdürülmesi kapsamında malzeme temin edilmesi	4.834.725,00	0,0000		0,0000	4.834.725,00	0,0106
2.10.1	2.10.1.1	Konteynırların yıkama işleminin yapılması	4.066.110,00	0,0000		0,0000	4.066.110,00	0,0090
2.11.1	2.11.1.1	İbadethanelerin Temizlenmesi İşi	1.000.000,00	0,0000		0,0000	1.000.000,00	0,0022
2.13.1	2.13.1.1	Sorumluluk alanımızdaki ve kurumumuzdaki geri dönüşümü mümkün olan atıkların ve tehlikeli atıkların yönetimi çalışmaları	152.750,00	0,0000		0,0000	152.750,00	0,0003
	2.13.1.2	Atık Getirme Merkezinin Kurulması	152.750,00	0,0000		0,0000	152.750,00	0,0003
2.14.1	2.14.1.1	Çevre Konusunda Yapılacak Eğitim Çalışmaları	152.750,00	0,0000		0,0000	152.750,00	0,0003
	2.14.1.2	Çevre Kanunu kapsamında yetkili olduğumuz konularla ilgili bilgilendirme ve denetim çalışmaları	152.750,00	0,0000		0,0000	152.750,00	0,0003
	2.14.1.3	İlçemizde Çevre Bilincinin Geliştirilmesine Yönelik Kamu Kurumları ve STK larla İşbirliği İçinde Çalışmalar Yapılması	152.750,00	0,0000		0,0000	152.750,00	0,0003

Performans Hedefi	Faaliyet k	Faaliyetler	BÜTÇE İÇİ		BÜTÇE DIŞI		TOPLAM	
			TL	PAY (%)	TL	PAY (%)	TL	PAY (%)
2.15.1	2.15.1.1	Diğer kamu kurumları ile koordineli denetim yapılması	1.440.000,00	0,0000		0,0000	1.440.000,00	0,0032
	2.15.1.2	Müdürlükçe belirlenen program dahilinde işyeri denetimlerinin gerçekleştirilmesi	1.440.000,00	0,0000		0,0000	1.440.000,00	0,0032
	2.15.1.3	Vatandaştan, kamu kurum ve kuruluşlarından yazılı, tlf.yada e-mail ile gelen şikayetlerin değerlendirilmesi	400.000,00	0,0000		0,0000	400.000,00	0,0009
	2.15.1.4	Belediyemiz sorumluluk alanı içerisinde bulunan sokaklarda tespit edilen kaldırım işgallerinin ve seyyar	1.440.000,00	0,0000		0,0000	1.440.000,00	0,0032
	2.15.1.5	Belediyemiz sorumluluk alanı içerisinde dilencilik faaliyetlerinin sonlandırılması	1.440.000,00	0,0000		0,0000	1.440.000,00	0,0032
	2.15.1.6	Günlük kurulan semt pazarlarının düzeninin sağlanması	1.840.000,00	0,0000		0,0000	1.840.000,00	0,0041
2.16.1	2.16.1.1	Cenaze nakil ve yardım hizmetleri yürütmek.	970.731,90	0,0000		0,0000	970.731,90	0,0021
3.1.1	3.1.1.1	Yeni Parkların ve Spor Alanlarının Yapılması	6.151.225,16	0,0000		0,0000	6.151.225,16	0,0135
	3.1.1.2	Kamu Kurumlarında Yeşil Alan Revizyonu Yapmak (Emniyet Teşkilatı, Hastane vb.)	782.949,40	0,0000		0,0000	782.949,40	0,0017
	3.1.1.3	Mevsimlik Çiçek Ve Fidan Dikimi	963.800,64	0,0000		0,0000	963.800,64	0,0021
	3.1.1.4	Spor - Park Alanlarının İmar Uygulaması (DOP ve KOP ile) ile Sağlamak	1.363.186,41	0,0000		0,0000	1.363.186,41	0,0030
3.2.1	3.2.1.1	Park ve yeşil alanların bakım, onarım ve revizyonun Yapılması	3.686.276,34	0,0000		0,0000	3.686.276,34	0,0081
3.5.1	3.5.1.1	Yolların Stabilize Malzeme İle Kaplanması	6.000.000,00	0,0000		0,0000	6.000.000,00	0,0132
	3.5.1.2	Yolların Temel Malzeme İle Kaplanması	8.000.000,00	0,0000		0,0000	8.000.000,00	0,0176
	3.5.1.3	Yolların Asfalt Malzeme İle Kaplanması	12.760.637,00	0,0000		0,0000	12.760.637,00	0,0281
	3.5.1.4	Zemin Etüdü ve Projelendirme Yapılması	720.000,00	0,0000		0,0000	720.000,00	0,0016
3.6.1	3.6.1.1	Yol Platformunun Tespiti	620.000,00	0,0000		0,0000	620.000,00	0,0014
	3.6.1.2	Kazı/Dolgu/Hafriyat Yapılması	900.000,00	0,0000		0,0000	900.000,00	0,0020
	3.6.1.3	Yollara İlişkin Kamulaştırma Yapılması İşi	5.599.732,07	0,0000		0,0000	5.599.732,07	0,0123
3.7.1	3.7.1.1	Yolların Asfalt Malzemesi İle Tamiratının Yapılması	10.600.000,00	0,0000		0,0000	10.600.000,00	0,0233
	3.7.1.2	Prefabrik Parke Taş İle Yol/Kaldırım Tamiratı Miktarı	3.000.000,00	0,0000		0,0000	3.000.000,00	0,0066

Performans Hedefi	Faaliyet k	Faaliyetler	BÜTÇE İÇİ		BÜTÇE DIŞI		TOPLAM	
			TL	PAY (%)	TL	PAY (%)	TL	PAY (%)
3.8.1	3.8.1.1	Kent Meydanı Kamulaştırmasının Yapılması	31.109.863,75	0,0000		0,0000	31.109.863,75	0,0685
3.9.1	3.9.1.1	Otopark Yapımı	5.400.000,00	0,0000		0,0000	5.400.000,00	0,0119
3.10.1	3.10.1.1	Mahalle Merkezi Kamulaştırmalarının Yapılması	6.815.932,07	0,0000		0,0000	6.815.932,07	0,0150
	3.10.1.2	Mahalle Merkezi Yapılması İşi	3.500.000,00	0,0000		0,0000	3.500.000,00	0,0077
3.11.1	3.11.1.1	Okulların Bakım Onarım İhtiyacının Karşılanması	2.500.000,00	0,0000		0,0000	2.500.000,00	0,0055
3.13.1	3.13.1.1	Semt Pazarları Alanının Kamulaştırılması	4.236.545,65	0,0000		0,0000	4.236.545,65	0,0093
	3.13.1.2	Semt Pazarı Yapılması İşi	6.500.000,00	0,0000		0,0000	6.500.000,00	0,0143
3.14.1	3.14.1.1	Taziye Evi Alanının Kamulaştırılması İşi	3.628.445,65	0,0000		0,0000	3.628.445,65	0,0080
	3.14.1.2	Taziye Evi Alanın Yapılması İşi	2.000.000,00	0,0000		0,0000	2.000.000,00	0,0044
3.15.1	3.15.1.1	Kamu Hizmet Tesisi Kamulaştırma Yapılması	6.815.932,07	0,0000		0,0000	6.815.932,07	0,0150
	3.15.1.2	Kamu Hizmet Tesisi Yapılması	14.000.000,01	0,0000		0,0000	14.000.000,01	0,0308
	3.15.1.3	Kamu Tesisi ve Hizmet Binalarının Bakım Onarımlarının Yapılması	4.500.000,00	0,0000		0,0000	4.500.000,00	0,0099
3.17.1	3.17.1.1	Planlama Çalışmalarının Yapılması İşi	1.023.672,45	0,0000		0,0000	1.023.672,45	0,0023
	3.17.1.2	Uygulama Çalışmalarının Yapılması İşi	1.023.672,45	0,0000		0,0000	1.023.672,45	0,0023
3.18.1	3.18.1.1	Onaylanan 1 /5000 lik Planların 1/1000'lik Planlarını Yapmak	1.583.666,03	0,0000		0,0000	1.583.666,03	0,0035
3.22.1	3.22.1.1	Kentsel Dönüşüm Projelerinin Yapılması ve Uygulanması İşi	2.001.325,00	0,0000		0,0000	2.001.325,00	0,0044
	3.22.1.2	Kamulaştırma İşi	11.353.325,00	0,0000		0,0000	11.353.325,00	0,0250
3.23.1	3.23.1.1	Numaratajı Yapılacak Bölgenin Saha Çalışması Yapılması	2.726.372,83	0,0000		0,0000	2.726.372,83	0,0060
	3.23.1.2	Yeni Yapılacak Binalar, Mevcut Binalar ve Adres Tespit Talepleri İçin Numarataj Belgesi Düzenleme Çalışamaları	869.112,83	0,0000		0,0000	869.112,83	0,0019
3.24.1	3.24.1.1	Belediyeye ait hizmet binalarında çeşitli kaynak, marangoz tamirat işlerinin yapılması	1.051.059,40	0,0000		0,0000	1.051.059,40	0,0023
3.25.1	3.25.1.1	Okullarda boya ve temizlik işleri yapılması işi	1.496.594,40	0,0000		0,0000	1.496.594,40	0,0033
	3.25.1.2	Okullarda Yeşil Alanların Peysaj Düzenlemelerinin Yapılması	1.388.169,40	0,0000		0,0000	1.388.169,40	0,0031
	3.25.1.3	Okullarda Yeşil Alan Bakım Onarım Çalışmalarının Yapılması	1.051.059,40	0,0000		0,0000	1.051.059,40	0,0023
3.26.1	3.26.1.1	Bank, Pergole, Kamelya ve Piknik Masası üretilmesi ve temin edilmesi	2.728.719,40	0,0000		0,0000	2.728.719,40	0,0060
	3.26.1.2	Çöpbanat Üretilmesi ve Temin Edilmesi	1.721.334,40	0,0000		0,0000	1.721.334,40	0,0038
3.27.1	3.27.1.1	Yapı Ruhsatı Vermek	2.696.300,00	0,0000		0,0000	2.696.300,00	0,0059
	3.27.1.2	Yapı kullanma izin belgesi vermek	2.696.300,00	0,0000		0,0000	2.696.300,00	0,0059

Performans Hedefi	Faaliyet k	Faaliyetler	BÜTÇE İÇİ		BÜTÇE DIŞI		TOPLAM	
			TL	PAY (%)	TL	PAY (%)	TL	PAY (%)
3.28.1	3.28.1.1	Yapı Denetim Faaliyetleri	2.696.300,00	0,0000		0,0000	2.696.300,00	0,0059
3.29.1	3.29.1.1	Gelen talepleri değerlendirip İşyerlerini ruhsata bağlamak	2.056.425,95	0,0000		0,0000	2.056.425,95	0,0045
3.30.1	3.30.1.1	Kaçak yapılaşmanın önüne geçilmesi için etkin çalışmalar yapmak	1.025.921,87	0,0000		0,0000	1.025.921,87	0,0023
	3.30.1.2	İlçemizdeki yapıların mevzuata uygun hale getirilmesi	1.367.895,83	0,0000		0,0000	1.367.895,83	0,0030
	3.30.1.3	Gecekonduların tespit ve yıkım işlemlerinin yapılması	1.025.921,87	0,0000		0,0000	1.025.921,87	0,0023
3.31.1	3.31.1.1	Yeni Oluşan Mahallelerin Halihazır Haritalarının Yapılması	1.363.186,41	0,0000		0,0000	1.363.186,41	0,0030
3.32.1	3.32.1.1	Kentsel Dönüşüm Projelerinin Hazırlanması	1.111.500,00	0,0000		0,0000	1.111.500,00	0,0024
	3.32.1.2	Kent Meydanı Projesinin Hazırlanması	1.111.500,00	0,0000		0,0000	1.111.500,00	0,0024
3.33.1	3.33.1.1	Yıkım İşleri Müdürlüğünün idari işlerinin yürütülmesi	100.000,00	0,0000		0,0000	100.000,00	0,0002
3.34.1	3.34.1.1	Kent Meydanının İnşaatı İşi	22.500.000,00	0,0000		0,0000	22.500.000,00	0,0496
3.35.1	3.35.1.1	Eski Yapıların Yerinde Yenilenmesi	10.000.000,00	0,0000		0,0000	10.000.000,00	0,0220
4.1.1	4.1.1.1	Tanıtım Faaliyetleri	1.800.600,00	0,0000		0,0000	1.800.600,00	0,0040
	4.1.1.2	Protokol Faaliyetleri	305.500,00	0,0000		0,0000	305.500,00	0,0007
	4.1.1.3	Temsil Faaliyetleri	935.900,00	0,0000		0,0000	935.900,00	0,0021
4.2.1	4.2.1.1	Kent Konseyi Oluşturulması İşi	360.000,00	0,0000		0,0000	360.000,00	0,0008
	4.2.1.2	Kent Konseyi Faaliyetlerinin Yürütülmesi	120.000,00	0,0000		0,0000	120.000,00	0,0003
4.3.1	4.3.1.1	Anket Yapılması İşi	533.297,03	0,0000		0,0000	533.297,03	0,0012
4.4.1	4.4.1.1	Tanıtım ve Organizasyon Faaliyetlerinin Yapılması İşi	4.863.000,00	0,0000		0,0000	4.863.000,00	0,0107
4.5.1	4.5.1.1	Halk Masası Faaliyetlerinin Organizasyonu İşi	1.788.922,03	0,0000		0,0000	1.788.922,03	0,0039
	4.5.1.2	Çağrı Merkezi Kurulması	358.922,03	0,0000		0,0000	358.922,03	0,0008
4.6.1	4.6.1.1	Muhtarlık Birim Faaliyetlerinin Yürütülmesi	1.604.547,03	0,0000		0,0000	1.604.547,03	0,0035
4.7.1	4.7.1.1	Başvuruların Alınması ve Nikah İşlemlerinin Tamamlanması	611.000,00	0,0000		0,0000	611.000,00	0,0013
4.8.1	4.8.1.1	Vatandaştan gelen istek, şikayet ve önerilerin analiz edilmesi	38.820,00	0,0000		0,0000	38.820,00	0,0001
5.1.1	5.1.1.1	Tekerlekli Sandalye Yardımı	434.615,38	0,0000		0,0000	434.615,38	0,0010

Performans Hedefi	Faaliyet k	Faaliyetler	BÜTÇE İÇİ		BÜTÇE DIŞI		TOPLAM	
			TL	PAY (%)	TL	PAY (%)	TL	PAY (%)
5.2.1	5.2.1.1	Yaşam Kalitesini İyileştirme İşi	234.615,38	0,0000		0,0000	234.615,38	0,0005
5.3.1	5.3.1.1	İhtiyaç Sahibi Kadınlarımıza Yönelik Nakdi Ve Ayni Yardımda Bulunmak	384.615,38	0,0000		0,0000	384.615,38	0,0008
5.4.1	5.4.1.1	Yoksul Ailelere Nakdi Yardım Yapılması	3.134.615,38	0,0000		0,0000	3.134.615,38	0,0069
	5.4.1.2	İlçemizin Sosyal Yapı Haritasının Oluşturulması İşi	384.615,38	0,0000		0,0000	384.615,38	0,0008
5.5.1	5.5.1.1	Seyhan Kart Dağıtımı	2.284.615,38	0,0000		0,0000	2.284.615,38	0,0050
5.6.1	5.6.1.1	Sıcak Yemek Yardımı Dağıtılması İşi	1.634.615,38	0,0000		0,0000	1.634.615,38	0,0036
5.7.1	5.7.1.1	Çamaşırhane Faaliyetleri	234.615,38	0,0000		0,0000	234.615,38	0,0005
	5.7.1.2	Öğrencilere Kırtasiye Yardımı Yapılması	184.615,38				184.615,38	0,0004
	5.7.1.3	Paylaşım Dükkanı Yardımları	334.615,38	0,0000		0,0000	334.615,38	0,0007
5.8.1	5.8.1.1	Asker Ailesi Nakdi Yardım	1.134.615,38	0,0000		0,0000	1.134.615,38	0,0025
5.9.1	5.9.1.1	Yenidoğan Yardımı Yapılması	384.615,38	0,0000		0,0000	384.615,38	0,0008
5.10.1	5.10.1.1	23 Nisanda Ulusal Egemenlik Ve Çocuk Bayramında Yardım Yapılması	234.615,38	0,0000		0,0000	234.615,38	0,0005
5.11.1	5.11.1.1	Eşitlik Birimi Faliyetlerinin Yürütülmesi	213.510,00	0,0000		0,0000	213.510,00	0,0005
	5.11.1.2	Engelli Birimi Faliyetlerinin Yürütülmesi	213.510,00	0,0000		0,0000	213.510,00	0,0005
	5.11.1.3	Kurum Birlik, Meslek Odaları Ve Sivil Toplum Kuruluşları İle Birlikte Toplumsal Cinsiyet Ayrımcılığına Yönelik Çalıştay Düzenlenmesi	97.050,00	0,0000		0,0000	97.050,00	0,0002
5.12.1	5.12.1.1	İşçilere Konut Yapımı İşi	7.500.000,00	0,0000		0,0000	7.500.000,00	0,0165
6.1.1	6.1.1.1	Etkinlik Organizasyonu'nun Yapılması	600.000,00	0,0000		0,0000	600.000,00	0,0013
6.2.1	6.2.1.1	Tiyatro Oyunu Gösteriminin Yapılması İşi	840.000,00	0,0000		0,0000	840.000,00	0,0019
	6.2.1.2	Tiyatro Oyunu Alınması İşi	360.000,00	0,0000		0,0000	360.000,00	0,0008
	6.2.1.3	Gölge Oyunu Alınması ve Gösteriminin Yapılması İşi	240.000,00	0,0000		0,0000	240.000,00	0,0005
6.3.1	6.3.1.1	Festival Organizasyonu Yapılması işi	600.000,00	0,0000		0,0000	600.000,00	0,0013
6.4.1	6.4.1.1	Seminer ve Konferans Organizasyonu İşi	600.000,00	0,0000		0,0000	600.000,00	0,0013
6.5.1	6.5.1.1	Sergi Açılması Organizasyonu	600.000,00	0,0000		0,0000	600.000,00	0,0013
6.6.1	6.6.1.1	Sinema Gösterimi Yapılması İşi	960.000,00	0,0000		0,0000	960.000,00	0,0021

Performans Hedefi	Faaliyet k	Faaliyetler	BÜTÇE İÇİ		BÜTÇE DIŞI		TOPLAM	
			TL	PAY (%)	TL	PAY (%)	TL	PAY (%)
6.7.1	6.7.1.1	Gençlik Gelişim Merkezilerinde Eğitimlerinin Yapılması	360.000,00	0,0000		0,0000	360.000,00	0,0008
6.8.1	6.8.1.1	SEYMER Eğitimleri ve Organizasyonlarının Yapılması İşi	1.800.000,00	0,0000		0,0000	1.800.000,00	0,0040
6.9.1	6.9.1.1	Sürekli Eğitim Merkezlerinin Oluşması İçin Çalışma Yapılması	600.000,00	0,0000		0,0000	600.000,00	0,0013
6.10.1	6.10.1.1	Spor Okullarının Açılması	960.000,00	0,0000		0,0000	960.000,00	0,0021
	6.10.1.2	Spor etkinlikleri ve müsabakalarına katılım ve temsil gerçekleştirilmesi	600.000,00	0,0000		0,0000	600.000,00	0,0013
6.11.1	6.11.1.1	Spor Etkinlikleri Organizasyonu İşi	600.000,00	0,0000		0,0000	600.000,00	0,0013
6.12.1	6.12.1.1	Kütüphane Müdürlüğünün idari işlerinin yürütülmesi	100.000,00	0,0000		0,0000	100.000,00	0,0002
6.13.1	6.13.1.1	Etüt Projelerinin Hazırlanması	700.000,00	0,0000		0,0000	700.000,00	0,0015
6.14.1	6.14.1.1	Makine İkmal Bakım ve Onarım Müdürlüğünün idari işlerinin yürütülmesi	100.000,00	0,0000		0,0000	100.000,00	0,0002
7.5.1	7.5.1.1	Danışmanlık Merkezi Oluşturma İşi	840.000,00	0,0000		0,0000	840.000,00	0,0019
	7.5.1.2	İstihdam Merkezi Oluşturulması ve Faaliyetlerinin Oluşturulması İşi	840.000,00	0,0000		0,0000	840.000,00	0,0019
7.7.1	7.7.1.1	Kültür Varlıklarının Korunması Çalışması	5.046.100,00	0,0000		0,0000	5.046.100,00	0,0111
7.8.1	7.8.1.1	Haritanın Oluşturulması İşi	194.100,00	0,0000		0,0000	194.100,00	0,0004
	7.8.1.2	Gezi Etkinliklerinin Yapılması İşi	194.100,00	0,0000		0,0000	194.100,00	0,0004
	7.8.1.3	Kültür ve Turizm Fuarlarına Katılım Organizasyonu İşi	194.100,00	0,0000		0,0000	194.100,00	0,0004
7.9.1	7.9.1.1	Kitap Hazırlanması	155.280,00	0,0000		0,0000	155.280,00	0,0003
7.10.1	7.10.1.1	Proje Yazılması İşi	799.000,00	0,0000		0,0000	799.000,00	0,0018
Performans Hedefleri Maliyetleri toplamı			420.498.999,97 TL	92,6209%	0,00 TL	0,0000%	420.498.999,97 TL	92,6209%
Genel Yönetim Giderleri			33.501.000,03 TL	7,3791%	0,00 TL	0,0000%	33.501.000,03 TL	7,3791%
Diğer İdarelere Transfer Edilecek kaynaklar Toplamı								
Genel Toplam			454.000.000,00 TL	100,0000%	0,00 TL	0,0000%	454.000.000,00 TL	100,0000%

TOPLAM KAYNAK İHTİYACI TABLOSU

İdare Adı			Seyhan Belediyesi			
	Ekonomik Kod		Faaliyet Toplamı	Genel Yönetim Giderleri Toplamı	Diğer İdarelere Transfer Edilecek Kaynaklar Toplamı	Genel Toplam
Bütçe Kaynak İhtiyacı	01	Personel Giderleri	72.112.003,17 TL			72.112.003,17 TL
	02	SGK Devlet Pirimi Giderleri	13.088.286,83 TL			13.088.286,83 TL
	03	Mal ve Hizmet Alımı Giderleri	111.332.100,00 TL			111.332.100,00 TL
	04	Faiz Giderleri		3.500.000,00 TL		3.500.000,00 TL
	05	Cari Transferler	9.930.000,00 TL	5.671.000,00 TL		15.601.000,00 TL
	06	Sermaye Giderleri	214.036.610,00 TL			214.036.610,00 TL
	07	Sermaye Transferleri		1.320.000,00 TL		1.320.000,00 TL
	08	Borç Verme		10.000,00 TL		10.000,00 TL
	09	Yedek Ödenek		23.000.000,00 TL		23.000.000,00 TL
	Toplam Bütçe Kaynak İhtiyacı					454.000.000,00 TL
Bütçe Dışı Kaynak	Döner Sermaye					0,00 TL
	Diğer Yurt İçi					0,00 TL
	Yurt Dışı					0,00 TL
	Toplam Bütçe Dışı Kaynak İhtiyacı					0,00 TL
Toplam Kaynak İhtiyacı			420.499.000,00 TL	33.501.000,00 TL		454.000.000,00 TL

WWW.SEYHAN.BEL.TR

SEYHAN 2017 PERFORMANS PROGRAMI

SEYHAN BELEDİYESİ